



Havenzicht 58, 1357 NP Almere

€ 375.000,00 kosten koper



Makelaardij o.g. b.v. Van Westrhenen
Randstad 22 147
1316 BM, ALMERE
Tel: 036-5383200
E-mail: info@vanwestrhenen.nl
www.vanwestrhenen.nl

Omschrijving

LUXE AFGEWERKT APPARTEMENT MET EEN PANORAMISCH UITZICHT!!!

Aan de gezellige haven van Almere en tevens één van de mooiste plekjes van Almere-Haven bieden wij dit pareltje van een appartement aan op de bovenste verdieping van het appartementencomplex. Hier heb je een prachtig uitzicht over het Gooimeer. Hier is altijd wel iets te zien, van de vele boten in de haven tot een prachtige opkomende zon.

Het tot in detail afgewerkt appartement beschikt over een inbouwkeuken, sfeervolle badkamer, riante slaapkamer, gestuukte wanden, pvc vloer, zonnig terras.

Het plekje is uniek, je kunt hier volop genieten van het leven op de boulevard en de jachthaven. Het centrum, direct naast het complex, biedt een gevarieerd aanbod aan winkels en horecazaken. Bushaltes zijn op loopstand en parkeren kan op het pleintje voor de deur.

Het betreft hier een bieden vanaf prijs.

Indeling

Begane grond

Entree met brievenbussen, videofooninstallatie, trappenhuis en lift.

De zeer ruime berging van 13m² bevindt zich naast de ingang van het complex.

Het appartement op de 4e Verdieping:

Entree met zeer royale hal met garderobe en meterkast. Het eerste wat opvalt is de moderne glazen schuifdeur naar de woonkamer, dit maakt de hal niet alleen ruim maar ook zeer licht.

De hal geeft toegang tot de slaapkamer, toilet, badkamer en woonkamer.

Er is een videofoon aanwezig zodat je kan zien wie er voor de deur staat beneden.

Woonkamer:

Zodra je de woonkamer binnenloopt valt meteen het adembenemende uitzicht op.

De woonkamer heeft een schuifpui met toegang tot het zonnige terras op het zuiden.

Alle wanden en ook het plafond in de woning zijn gestuukt, en het pronkstuk in de woonkamer is de cinewall met de ingebouwde tv en op maat gemaakte kast.

Aan de woonkamer bevindt zich een apart gedeelte voor de eettafel. Dit was hiervoor een slaapkamer, het is mogelijk om hier weer een slaapkamer van te maken.

Keuken:

De witte inbouwkeuken heeft een parallel opstelling en is voorzien van :

- gaskookplaat,
- een koel-vriescombinatie
- afzuigkap
- vaatwasser
- oven
- magnetron

Slaapkamer:

De slaapkamer is riant en heeft een op maat gemaakte kastenwand, waardoor alle ruimte volledig benut wordt.

Badkamer:

Wat een heerlijke moderne badkamer! De combinatie van een wastafelmeubel met geïntegreerde ruimte voor de wasmachine, spiegel met verlichting, inloopdouche biedt veel gemak en functionaliteit. Het fraaie tegelwerk maakt de badkamer af.

Balkon/terras:

Door de nautische omgeving van dit appartement waan je je in een vakantieoord en geniet je van het weidse uitzicht over het Gooimeer en de kustlijn bij Naarden en Huizen. Het terras heeft een ligging op het zuiden, waardoor je ongeveer het hele jaar rond kunt genieten van de zon. Liever even in de schaduw, dan kan ook, dan is er nog het elektrisch zonnescherm.

Algemeen:

- Geweldig uitzicht over de Havenkom en het Gooimeer;
- Zonnig balkon en beschutte ligging;
- Witte inbouwkeuken met inbouwapparatuur;
- PVC vloer door het hele appartement;
- Gezellige en levendige locatie;
- Berging van 13m²
- Intercom met video;
- Servicekosten € 227,= per maand;

Oplevering: in overleg

Kenmerken

Object gegevens	
Soort appartement	Portiekflat
Bouwjaar	1990

Maten object	
Aantal kamers	2 kamers
Aantal slaapkamers	1 slaapkamer(s)
Inhoud woning	285 m ³
Gebruiksoppervlakte woonfunctie	67 m ²

Details	
Ligging	Aan water, vrij uitzicht
Voorzieningen	Lift, Schuifpui, Dakraam, Glasvezel kabel
Schuur / berging	Box

Energie	
Energielabel	C
Verwarming	C.V.-Ketel
Warmwater	C.v.-ketel
C.V.-ketel	Gas gestookte combiketel uit 2014, eigendom

Foto's



Foto's



Havenzicht 58 - 1357 NP Almere

Makelaardij o.g. b.v. Van Westrhenen
Randstad 22 147
1316 BM, ALMERE
Tel: 036-5383200
E-mail: info@vanwestrhenen.nl
www.vanwestrhenen.nl

Foto's

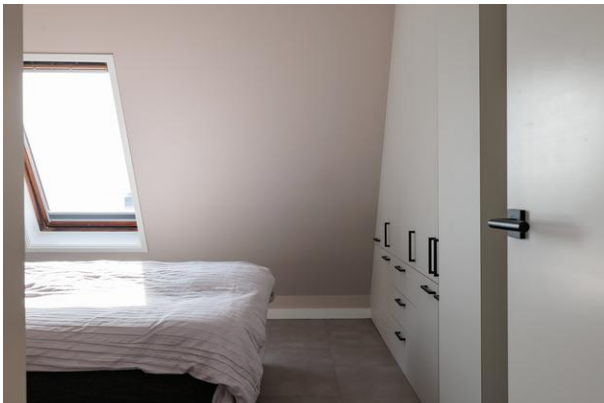

Foto's



Foto's



Foto's



Foto's

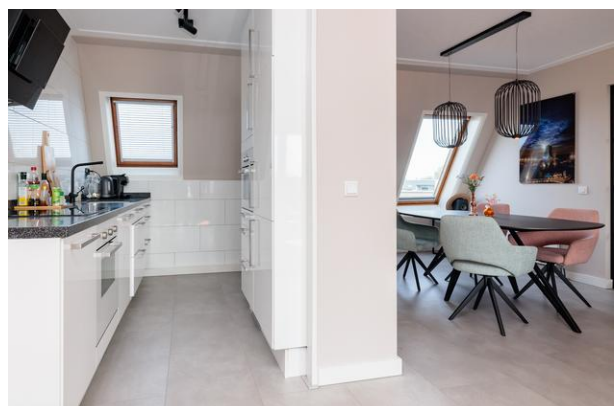

Foto's



Plattegrond

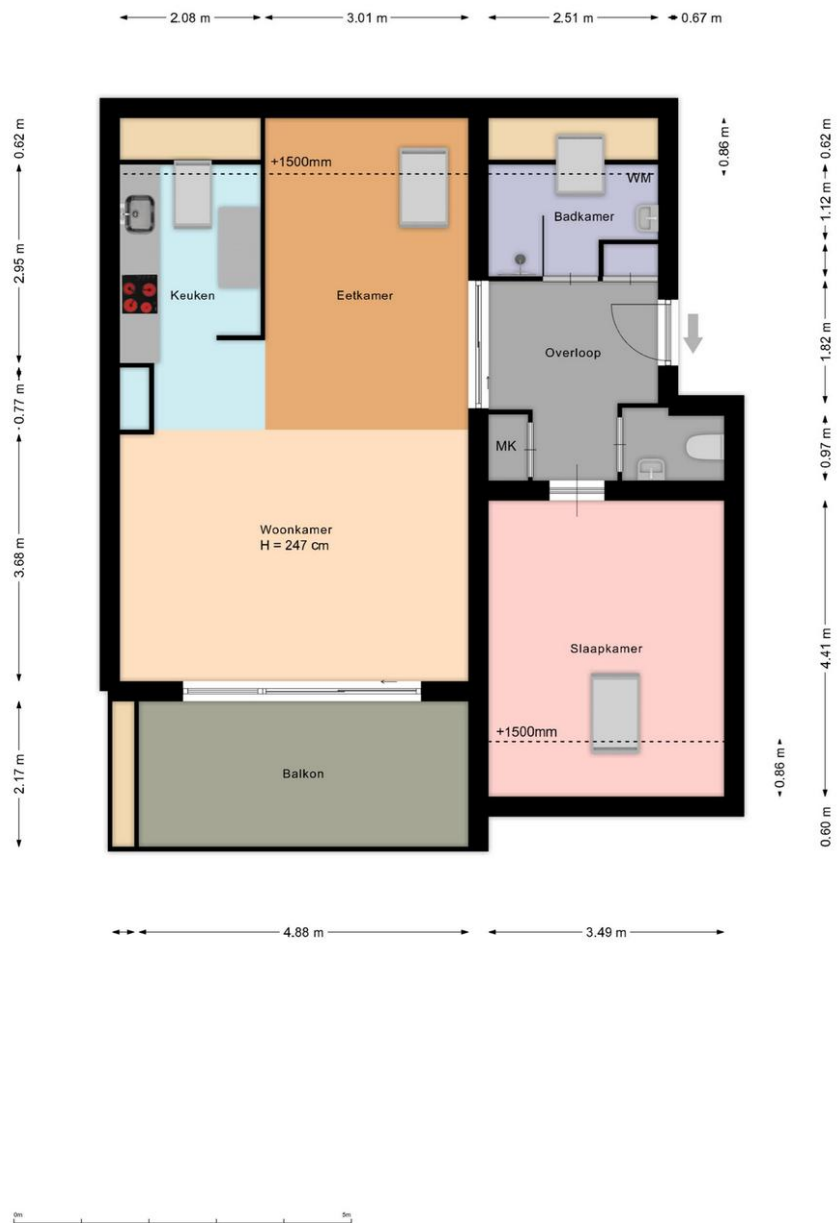

Havenzicht 58 - 1357 NP Almere

Makelaardij o.g. b.v. Van Westrhenen
 Randstad 22 147
 1316 BM, ALMERE
 Tel: 036-5383200
 E-mail: info@vanwestrhenen.nl
www.vanwestrhenen.nl

Plattegrond

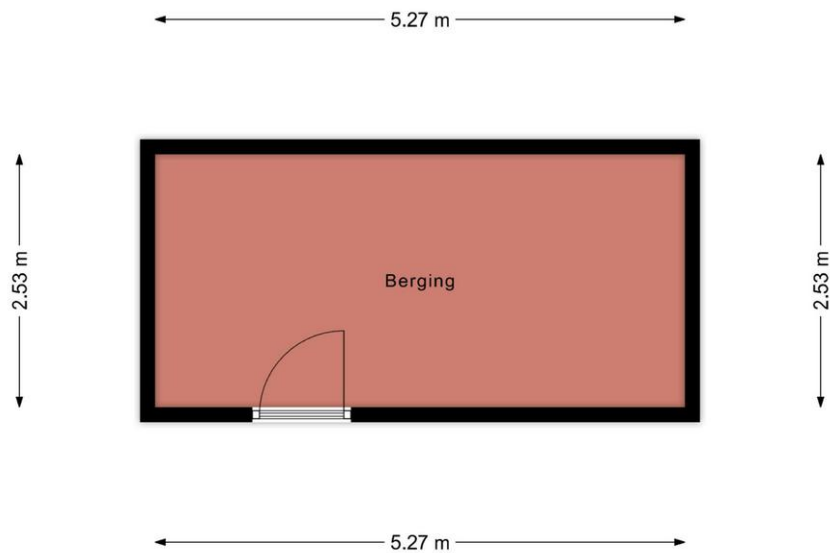

Locatie

Adres gegevens	
Adres	Havenzicht 58
Postcode / plaats	1357 NP Almere
Provincie	Flevoland

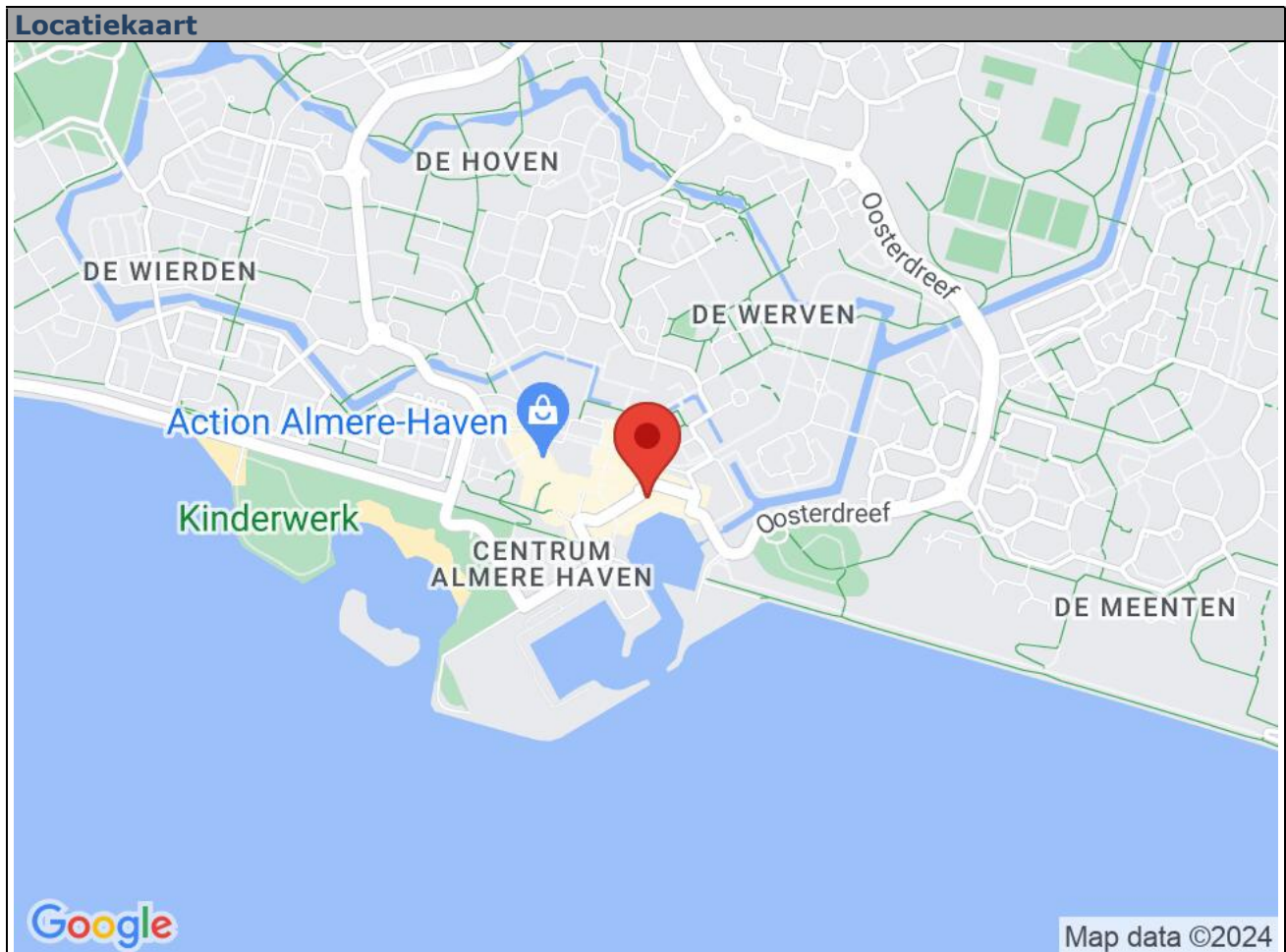

Havenzicht 58 - 1357 NP Almere

Makelaardij o.g. b.v. Van Westrhenen
Randstad 22 147
1316 BM, ALMERE
Tel: 036-5383200
E-mail: info@vanwestrhenen.nl
www.vanwestrhenen.nl

Lijst van zaken

	Blijft achter	Gaat mee	Kan worden overgenomen	n.v.t.
Woning				
Interieur				
Verlichting, te weten:				
- Inbouwspots/dimmers	<input checked="" type="checkbox"/>	<input type="checkbox"/>	<input type="checkbox"/>	<input type="checkbox"/>
- Opbouwspots/armaturen/lampen/dimmers	<input checked="" type="checkbox"/>	<input type="checkbox"/>	<input type="checkbox"/>	<input type="checkbox"/>
- Losse (hang)lampen	<input type="checkbox"/>	<input type="checkbox"/>	<input checked="" type="checkbox"/>	<input type="checkbox"/>
-	<input type="checkbox"/>	<input type="checkbox"/>	<input type="checkbox"/>	<input checked="" type="checkbox"/>
-	<input type="checkbox"/>	<input type="checkbox"/>	<input type="checkbox"/>	<input checked="" type="checkbox"/>
(Losse)kasten, legplanken, te weten:				
-	<input type="checkbox"/>	<input type="checkbox"/>	<input type="checkbox"/>	<input checked="" type="checkbox"/>
-	<input type="checkbox"/>	<input type="checkbox"/>	<input type="checkbox"/>	<input checked="" type="checkbox"/>
Raamdecoratie/zonwering binnen, te weten:				
- Gordijnrails	<input checked="" type="checkbox"/>	<input type="checkbox"/>	<input type="checkbox"/>	<input type="checkbox"/>
- Gordijnen	<input type="checkbox"/>	<input type="checkbox"/>	<input type="checkbox"/>	<input checked="" type="checkbox"/>
- Overgordijnen	<input type="checkbox"/>	<input type="checkbox"/>	<input type="checkbox"/>	<input checked="" type="checkbox"/>
- Vitrages	<input type="checkbox"/>	<input type="checkbox"/>	<input type="checkbox"/>	<input checked="" type="checkbox"/>
- Rolgordijnen	<input checked="" type="checkbox"/>	<input type="checkbox"/>	<input type="checkbox"/>	<input type="checkbox"/>
- Lamellen	<input type="checkbox"/>	<input type="checkbox"/>	<input type="checkbox"/>	<input checked="" type="checkbox"/>
- Jaloezieën	<input type="checkbox"/>	<input type="checkbox"/>	<input type="checkbox"/>	<input checked="" type="checkbox"/>
- (Losse) horren/rolhorren	<input checked="" type="checkbox"/>	<input type="checkbox"/>	<input type="checkbox"/>	<input type="checkbox"/>
- Zonnewering balkon	<input checked="" type="checkbox"/>	<input type="checkbox"/>	<input type="checkbox"/>	<input type="checkbox"/>
-	<input type="checkbox"/>	<input type="checkbox"/>	<input type="checkbox"/>	<input checked="" type="checkbox"/>
Vloerdecoratie, te weten:				
- Vloerbedekking	<input type="checkbox"/>	<input type="checkbox"/>	<input type="checkbox"/>	<input checked="" type="checkbox"/>
- Parketvloer	<input type="checkbox"/>	<input type="checkbox"/>	<input type="checkbox"/>	<input checked="" type="checkbox"/>
- Houten vloer(delen)	<input type="checkbox"/>	<input type="checkbox"/>	<input type="checkbox"/>	<input checked="" type="checkbox"/>
- Laminaat	<input type="checkbox"/>	<input type="checkbox"/>	<input type="checkbox"/>	<input checked="" type="checkbox"/>
- Plavuizen	<input type="checkbox"/>	<input type="checkbox"/>	<input type="checkbox"/>	<input checked="" type="checkbox"/>
- PVC	<input checked="" type="checkbox"/>	<input type="checkbox"/>	<input type="checkbox"/>	<input type="checkbox"/>
-	<input type="checkbox"/>	<input type="checkbox"/>	<input type="checkbox"/>	<input checked="" type="checkbox"/>
(Voorzet) openhaard met toebehoren	<input type="checkbox"/>	<input type="checkbox"/>	<input type="checkbox"/>	<input checked="" type="checkbox"/>
Allesbrander	<input type="checkbox"/>	<input type="checkbox"/>	<input type="checkbox"/>	<input checked="" type="checkbox"/>
Houtkachel	<input type="checkbox"/>	<input type="checkbox"/>	<input type="checkbox"/>	<input checked="" type="checkbox"/>
(Gas)kachels	<input type="checkbox"/>	<input type="checkbox"/>	<input type="checkbox"/>	<input checked="" type="checkbox"/>

	Blijft achter	Gaat mee	Kan worden overgenomen	n.v.t.
Designradiator(en)	<input checked="" type="checkbox"/>	<input type="checkbox"/>	<input type="checkbox"/>	<input type="checkbox"/>
Radiatorafwerking	<input type="checkbox"/>	<input type="checkbox"/>	<input type="checkbox"/>	<input checked="" type="checkbox"/>
Overig, te weten:				
- Spiegelwanden	<input checked="" type="checkbox"/>	<input type="checkbox"/>	<input type="checkbox"/>	<input type="checkbox"/>
- Schilderij ophangstelsysteem	<input type="checkbox"/>	<input type="checkbox"/>	<input type="checkbox"/>	<input checked="" type="checkbox"/>
-	<input type="checkbox"/>	<input type="checkbox"/>	<input type="checkbox"/>	<input checked="" type="checkbox"/>
-	<input type="checkbox"/>	<input type="checkbox"/>	<input type="checkbox"/>	<input checked="" type="checkbox"/>
-	<input type="checkbox"/>	<input type="checkbox"/>	<input type="checkbox"/>	<input checked="" type="checkbox"/>
-	<input type="checkbox"/>	<input type="checkbox"/>	<input type="checkbox"/>	<input checked="" type="checkbox"/>

Keuken

Keukenblok (met bovenkasten)	<input type="checkbox"/>	<input type="checkbox"/>	<input type="checkbox"/>	<input checked="" type="checkbox"/>
Keuken (inbouw)apparatuur, te weten:				
- Kookplaat	<input checked="" type="checkbox"/>	<input type="checkbox"/>	<input type="checkbox"/>	<input type="checkbox"/>
- (Gas)fornuis	<input type="checkbox"/>	<input type="checkbox"/>	<input type="checkbox"/>	<input checked="" type="checkbox"/>
- Afzuigkap	<input checked="" type="checkbox"/>	<input type="checkbox"/>	<input type="checkbox"/>	<input type="checkbox"/>
- Magnetron	<input checked="" type="checkbox"/>	<input type="checkbox"/>	<input type="checkbox"/>	<input type="checkbox"/>
- Oven	<input checked="" type="checkbox"/>	<input type="checkbox"/>	<input type="checkbox"/>	<input type="checkbox"/>
- Combi-oven/combimagnetron	<input type="checkbox"/>	<input type="checkbox"/>	<input type="checkbox"/>	<input checked="" type="checkbox"/>
- Koelkast	<input type="checkbox"/>	<input type="checkbox"/>	<input type="checkbox"/>	<input checked="" type="checkbox"/>
- Vriezer	<input type="checkbox"/>	<input type="checkbox"/>	<input type="checkbox"/>	<input checked="" type="checkbox"/>
- Koel-vriescombinatie	<input checked="" type="checkbox"/>	<input type="checkbox"/>	<input type="checkbox"/>	<input type="checkbox"/>
- Vaatwasser	<input checked="" type="checkbox"/>	<input type="checkbox"/>	<input type="checkbox"/>	<input type="checkbox"/>
- Quooker	<input type="checkbox"/>	<input type="checkbox"/>	<input type="checkbox"/>	<input checked="" type="checkbox"/>
- Koffiezetapparaat	<input type="checkbox"/>	<input type="checkbox"/>	<input type="checkbox"/>	<input checked="" type="checkbox"/>
-	<input type="checkbox"/>	<input type="checkbox"/>	<input type="checkbox"/>	<input checked="" type="checkbox"/>
-	<input type="checkbox"/>	<input type="checkbox"/>	<input type="checkbox"/>	<input checked="" type="checkbox"/>
Keukenaccessoires, te weten:				
-	<input type="checkbox"/>	<input type="checkbox"/>	<input type="checkbox"/>	<input checked="" type="checkbox"/>
-	<input type="checkbox"/>	<input type="checkbox"/>	<input type="checkbox"/>	<input checked="" type="checkbox"/>
-	<input type="checkbox"/>	<input type="checkbox"/>	<input type="checkbox"/>	<input checked="" type="checkbox"/>
-	<input type="checkbox"/>	<input type="checkbox"/>	<input type="checkbox"/>	<input checked="" type="checkbox"/>
-	<input type="checkbox"/>	<input type="checkbox"/>	<input type="checkbox"/>	<input checked="" type="checkbox"/>
-	<input type="checkbox"/>	<input type="checkbox"/>	<input type="checkbox"/>	<input checked="" type="checkbox"/>
-	<input type="checkbox"/>	<input type="checkbox"/>	<input type="checkbox"/>	<input checked="" type="checkbox"/>

Sanitair/sauna

Toilet met de volgende toebehoren:				
- Toilet	<input checked="" type="checkbox"/>	<input type="checkbox"/>	<input type="checkbox"/>	<input type="checkbox"/>
- Toilethouder	<input type="checkbox"/>	<input type="checkbox"/>	<input type="checkbox"/>	<input checked="" type="checkbox"/>
- Toiletborstel(houder)	<input type="checkbox"/>	<input type="checkbox"/>	<input type="checkbox"/>	<input checked="" type="checkbox"/>
- Fontein	<input type="checkbox"/>	<input type="checkbox"/>	<input type="checkbox"/>	<input checked="" type="checkbox"/>

	Blijft achter	Gaat mee	Kan worden overgenomen	n.v.t.
-	<input type="checkbox"/>	<input type="checkbox"/>	<input type="checkbox"/>	<input checked="" type="checkbox"/>
-	<input type="checkbox"/>	<input type="checkbox"/>	<input type="checkbox"/>	<input checked="" type="checkbox"/>
Badkamer met de volgende toebehoren:				
- Ligbad	<input type="checkbox"/>	<input type="checkbox"/>	<input type="checkbox"/>	<input checked="" type="checkbox"/>
- Jacuzzi/whirlpool	<input type="checkbox"/>	<input type="checkbox"/>	<input type="checkbox"/>	<input checked="" type="checkbox"/>
- Douche (cabine/scherm)	<input checked="" type="checkbox"/>	<input type="checkbox"/>	<input type="checkbox"/>	<input type="checkbox"/>
- Stoomdouche (cabine)	<input type="checkbox"/>	<input type="checkbox"/>	<input type="checkbox"/>	<input checked="" type="checkbox"/>
- Wastafel	<input checked="" type="checkbox"/>	<input type="checkbox"/>	<input type="checkbox"/>	<input type="checkbox"/>
- Wastafelmeubel	<input checked="" type="checkbox"/>	<input type="checkbox"/>	<input type="checkbox"/>	<input type="checkbox"/>
- Planchet	<input type="checkbox"/>	<input type="checkbox"/>	<input type="checkbox"/>	<input checked="" type="checkbox"/>
- Toiletkast	<input type="checkbox"/>	<input type="checkbox"/>	<input type="checkbox"/>	<input checked="" type="checkbox"/>
- Toilet	<input checked="" type="checkbox"/>	<input type="checkbox"/>	<input type="checkbox"/>	<input type="checkbox"/>
- Toilethouder	<input type="checkbox"/>	<input type="checkbox"/>	<input type="checkbox"/>	<input checked="" type="checkbox"/>
- Toiletborstel(houder)	<input type="checkbox"/>	<input type="checkbox"/>	<input type="checkbox"/>	<input checked="" type="checkbox"/>
-	<input type="checkbox"/>	<input type="checkbox"/>	<input type="checkbox"/>	<input checked="" type="checkbox"/>
-	<input type="checkbox"/>	<input type="checkbox"/>	<input type="checkbox"/>	<input checked="" type="checkbox"/>
Sauna met toebehoren	<input type="checkbox"/>	<input type="checkbox"/>	<input type="checkbox"/>	<input checked="" type="checkbox"/>
	<input type="checkbox"/>	<input type="checkbox"/>	<input type="checkbox"/>	<input checked="" type="checkbox"/>
	<input type="checkbox"/>	<input type="checkbox"/>	<input type="checkbox"/>	<input checked="" type="checkbox"/>
Exterieur/installaties/veiligheid/energiebesparing				
Schotel/antenne	<input type="checkbox"/>	<input type="checkbox"/>	<input type="checkbox"/>	<input checked="" type="checkbox"/>
Brievenbus	<input type="checkbox"/>	<input type="checkbox"/>	<input type="checkbox"/>	<input checked="" type="checkbox"/>
Kluis	<input type="checkbox"/>	<input type="checkbox"/>	<input type="checkbox"/>	<input checked="" type="checkbox"/>
(Voordeur)bel	<input type="checkbox"/>	<input type="checkbox"/>	<input type="checkbox"/>	<input checked="" type="checkbox"/>
Alarminstallatie	<input type="checkbox"/>	<input type="checkbox"/>	<input type="checkbox"/>	<input checked="" type="checkbox"/>
(Veiligheids)sloten en overige inbraakpreventie	<input type="checkbox"/>	<input type="checkbox"/>	<input type="checkbox"/>	<input checked="" type="checkbox"/>
Rookmelders	<input type="checkbox"/>	<input type="checkbox"/>	<input type="checkbox"/>	<input checked="" type="checkbox"/>
(Klok)thermostaat	<input type="checkbox"/>	<input type="checkbox"/>	<input type="checkbox"/>	<input checked="" type="checkbox"/>
Airconditioning	<input type="checkbox"/>	<input type="checkbox"/>	<input type="checkbox"/>	<input checked="" type="checkbox"/>
Warmwatervoorziening, te weten:				
- CV-installatie	<input checked="" type="checkbox"/>	<input type="checkbox"/>	<input type="checkbox"/>	<input type="checkbox"/>
- Boiler	<input type="checkbox"/>	<input type="checkbox"/>	<input type="checkbox"/>	<input checked="" type="checkbox"/>
- Geiser	<input type="checkbox"/>	<input type="checkbox"/>	<input type="checkbox"/>	<input checked="" type="checkbox"/>
-	<input type="checkbox"/>	<input type="checkbox"/>	<input type="checkbox"/>	<input checked="" type="checkbox"/>
-	<input type="checkbox"/>	<input type="checkbox"/>	<input type="checkbox"/>	<input checked="" type="checkbox"/>
-	<input type="checkbox"/>	<input type="checkbox"/>	<input type="checkbox"/>	<input checked="" type="checkbox"/>
Screens	<input checked="" type="checkbox"/>	<input type="checkbox"/>	<input type="checkbox"/>	<input type="checkbox"/>
Rolluiken	<input type="checkbox"/>	<input type="checkbox"/>	<input type="checkbox"/>	<input checked="" type="checkbox"/>
Zonwering buiten	<input checked="" type="checkbox"/>	<input type="checkbox"/>	<input type="checkbox"/>	<input type="checkbox"/>
-	<input type="checkbox"/>	<input type="checkbox"/>	<input type="checkbox"/>	<input checked="" type="checkbox"/>
-	<input type="checkbox"/>	<input type="checkbox"/>	<input type="checkbox"/>	<input checked="" type="checkbox"/>
-	<input type="checkbox"/>	<input type="checkbox"/>	<input type="checkbox"/>	<input checked="" type="checkbox"/>
Isolatievoorzieningen (voorzetramen/radiatorfolie etc.), te weten:				

	Blijft achter	Gaat mee	Kan worden overgenomen	n.v.t.
Telefoonaansluiting/internetaansluiting	<input checked="" type="checkbox"/>	<input type="checkbox"/>	<input type="checkbox"/>	<input type="checkbox"/>
Veiligheidsschakelaar wasautomaat	<input type="checkbox"/>	<input type="checkbox"/>	<input type="checkbox"/>	<input checked="" type="checkbox"/>
Waterslot wasautomaat	<input type="checkbox"/>	<input type="checkbox"/>	<input type="checkbox"/>	<input checked="" type="checkbox"/>
Zonnepanelen	<input type="checkbox"/>	<input type="checkbox"/>	<input type="checkbox"/>	<input checked="" type="checkbox"/>
Oplaadpunt elektrische auto	<input type="checkbox"/>	<input type="checkbox"/>	<input type="checkbox"/>	<input checked="" type="checkbox"/>
	<input type="checkbox"/>	<input type="checkbox"/>	<input type="checkbox"/>	<input checked="" type="checkbox"/>
	<input type="checkbox"/>	<input type="checkbox"/>	<input type="checkbox"/>	<input checked="" type="checkbox"/>

Tuin

Inrichting

Tuinaanleg/bestrating	<input type="checkbox"/>	<input type="checkbox"/>	<input type="checkbox"/>	<input checked="" type="checkbox"/>
Beplanting	<input type="checkbox"/>	<input type="checkbox"/>	<input type="checkbox"/>	<input checked="" type="checkbox"/>
PVC planken balkon	<input checked="" type="checkbox"/>	<input type="checkbox"/>	<input type="checkbox"/>	<input type="checkbox"/>
<i>Verlichting/installaties</i>				
Buitenverlichting	<input type="checkbox"/>	<input type="checkbox"/>	<input type="checkbox"/>	<input checked="" type="checkbox"/>
Tijd- of schemerschakelaar/bewegingsmelder	<input type="checkbox"/>	<input type="checkbox"/>	<input type="checkbox"/>	<input checked="" type="checkbox"/>
	<input type="checkbox"/>	<input type="checkbox"/>	<input type="checkbox"/>	<input checked="" type="checkbox"/>

Bebouwing

Tuinhuis/buitenberging	<input type="checkbox"/>	<input type="checkbox"/>	<input type="checkbox"/>	<input checked="" type="checkbox"/>
Kasten/werkbank in tuinhuis/berging	<input checked="" type="checkbox"/>	<input type="checkbox"/>	<input type="checkbox"/>	<input type="checkbox"/>
(Broei)kas	<input type="checkbox"/>	<input type="checkbox"/>	<input type="checkbox"/>	<input checked="" type="checkbox"/>
	<input type="checkbox"/>	<input type="checkbox"/>	<input type="checkbox"/>	<input checked="" type="checkbox"/>
	<input type="checkbox"/>	<input type="checkbox"/>	<input type="checkbox"/>	<input checked="" type="checkbox"/>

Overig

Overige tuin, te weten:				
- (Sier)hek	<input type="checkbox"/>	<input type="checkbox"/>	<input type="checkbox"/>	<input checked="" type="checkbox"/>
- Vlaggenmast(houder)	<input type="checkbox"/>	<input type="checkbox"/>	<input type="checkbox"/>	<input checked="" type="checkbox"/>
-	<input type="checkbox"/>	<input type="checkbox"/>	<input type="checkbox"/>	<input checked="" type="checkbox"/>
-	<input type="checkbox"/>	<input type="checkbox"/>	<input type="checkbox"/>	<input checked="" type="checkbox"/>

Overig

Zijn er zaken die geen eigendom zijn van verkoper omdat er sprake is van een leasecontract of huurcontract. Zo ja, neemt verkoper de zaak mee of wordt het betreffende contract overgenomen?	Ja	Nee	Gaat mee	Moet worden overgenomen
CV	<input type="checkbox"/>	<input checked="" type="checkbox"/>	<input type="checkbox"/>	<input type="checkbox"/>
Boiler	<input type="checkbox"/>	<input checked="" type="checkbox"/>	<input type="checkbox"/>	<input type="checkbox"/>
Zonnepanelen	<input type="checkbox"/>	<input checked="" type="checkbox"/>	<input type="checkbox"/>	<input type="checkbox"/>
	<input type="checkbox"/>	<input checked="" type="checkbox"/>	<input type="checkbox"/>	<input type="checkbox"/>
	<input type="checkbox"/>	<input checked="" type="checkbox"/>	<input type="checkbox"/>	<input type="checkbox"/>
	<input type="checkbox"/>	<input checked="" type="checkbox"/>	<input type="checkbox"/>	<input type="checkbox"/>
Bijlage(n) over te nemen contracten:				
-				
-				

Vragenlijst voor de verkoop van een appartement

DEEL B

1 Bijzonderheden

- a. Zijn er nadat u het appartement in eigendom hebt gekregen nog andere, eventuele aanvullende notariële of onderhandse akten opgesteld met betrekking tot het appartement? **Nee**

Zo ja, welke? : _____

- b. Zijn er mondelinge of schriftelijke afspraken gemaakt over aangrenzende percelen? **Nee**
(Denk hierbij aan regelingen voor het gebruik van een poort, schuur, garage, tuin, overeenkomsten met meerdere burens, toezeggingen, erfafscheidingen.)

Zo ja, welke zijn dat? : _____

- c. Wijken de huidige terreinafscheidingen af van de kadastrale eigendomsgrenzen? **Nee**
(Denk hierbij ook aan strookjes grond van de gemeente die u in gebruik heeft, of grond van u die gebruikt wordt door de burens.)

Zo ja, waaruit bestaat die afwijking? : _____

- d. Is een gedeelte van uw appartement, schuur, garage of schutting gebouwd op grond van de burens of andersom? **Nee**

Zo ja, graag nader toelichten: : _____

- e. Heeft u grond van derden in gebruik? **Nee**

Zo ja, welke grond? : _____

- f. Rusten er voor zover u weet 'bijzondere lasten en beperkingen' op het appartement? **Nee**
('Bijzondere lasten en beperkingen' kunnen privaatrechtelijke beperkingen zijn zoals (lijdende) erfdiensbaarheden (bijvoorbeeld een recht van overpad), kwalitatieve verplichtingen, kettingbedingen, vruchtgebruik, voorkeursrecht (bijvoorbeeld een eerste recht van koop), opstalrecht, erfpacht, huurkoop. Het

kan ook gaan om publiekrechtelijke beperkingen zoals een aanschrijving van de gemeente in het kader van een illegale verbouwing.)

Zo ja, welke? : _____

g. Is de Wet voorkeursrecht gemeenten van toepassing? **Nee**

h. Is er een anti-speculatiebeding en/of zelfbewoningsplicht van toepassing op het appartement? **Nee**

Zo ja, hoe lang nog? : _____

i. Is er sprake van een beschermd stads- of dorpsgezicht of loopt er een procedure tot aanwijzing daartoe? **Nee**

Is er sprake van een gemeentelijk-, provinciaal-of rijksmonument of loopt er een procedure tot aanwijzing daartoe? **Nee**

Is er volgens het bestemmingsplan sprake van een beeldbepalend of karakteristiek object? **Nee**

j. Is er sprake (geweest) van ruilverkaveling? **Nee**

Zo ja, moet u hiervoor ruilverkavelingsrente betalen? **Nee**

Zo ja, hoeveel en voor hoe lang? Bedrag: _____ €

Duur: : _____

k. Is er sprake van onteigening? **Nee**

l. Is het appartement of de grond geheel of gedeeltelijk verhuurd of bij anderen in gebruik? **Nee**

Zo ja: Is er een huurcontract/ gebruiksovereenkomst? **Nee**

Indien er geen contract of overeenkomst : _____
is, beschrijf hieronder wat (mondeling) _____
met de huurder/ gebruiker is _____
afgesproken:

Welk gedeelte is verhuurd/ in gebruik gegeven? : _____

Welke delen vallen onder gezamenlijk gebruik? : _____

Welke zaken zijn van de huurder en mag hij verwijderen bij ontruiming? (Bijvoorbeeld geiser, keuken, lampen) : _____

Heeft de huurder een waarborgsom gestort? **Nee**

Zo ja, hoeveel? € _____

Heeft u nog andere afspraken met de huurders gemaakt? **Nee**

Zo ja, welke? : _____

m. Behoort de gebruikte berging (of een andere ruimte zoals een garage en/of parkeerplaats) ook volgens de splitsingsakte en de splitsingstekening bij het appartement? (Het komt regelmatig voor dat een in gebruik zijnde berging/garage/parkeerplaats niet de berging is die volgens de splitsingsakte en de splitsingstekening bij het appartement hoort. Men heeft om wat voor reden dan ook de berging geruild. Het is van belang om de berging/garage/parkeerplaats welke conform de splitsingsakte en de splitsingstekening bij het appartement hoort te verkopen) **Ja**

n. Is er over het appartement een geschil/procedure gaande, al dan niet bij de rechter, huurcommissie of een andere instantie? (bijvoorbeeld onteigening/kwesties met burens, zoals erfdiensbaarheden, recht van overpad, erfafscheidingen e.d.) **Nee**

Zo ja, welke is/zijn dat? : _____

o. Is er bezwaar gemaakt tegen de waardebeschikking WOZ? **Nee**

Zo ja, toelichting: : _____

p. Zijn er door de overheid of nutsbedrijven verbeteringen of herstellingen voorgeschreven of aangekondigd die nog niet naar behoren zijn uitgevoerd? **Nee**

Zo ja, welke? : _____

- q. Zijn er in het verleden subsidies of premies verstrekt die bij verkoop van het appartement voor een deel kunnen worden teruggevorderd? **Nee**

Zo ja, welke? : _____

- r. Is het appartement onbewoonbaar verklaard of in het verleden ooit onbewoonbaar verklaard geweest? **Nee**

Zo ja, waarom? : _____

- s. Is er bij verkoop sprake van een omzetbelastingheffing? **Nee**
(Bijvoorbeeld omdat het een voormalig bedrijfsonroerendgoed is, of een appartement met praktijkgedeelte, of omdat u pas ingrijpend verbouwd hebt.)

Zo ja, waarom? : _____

- t. Hoe gebruikt u het appartement nu? : **bewoning**
(Bijvoorbeeld voor bewoning, praktijk, winkel, opslag.)

Is dat gebruik volgens de splitsingsakte toegestaan? **Ja**

Is dat gebruik volgens de gemeente toegestaan? **Ja**

Zo nee, heeft de gemeente dit strijdige gebruik wel eens bij u aangekaart? **Nee**

Hoe heeft de gemeente dit strijdige gebruik bij u aangekaart? : _____

2 Gevels

- a. Is er bij het appartement sprake (geweest) van vochtdoorslag of aanhoudend vochtige plekken op de gevels? **Nee**

Zo ja, waar? : _____

- b. Zijn er bij het appartement (gerepareerde) scheuren/beschadigingen in/aan de gevels aanwezig? **Nee**

Zo ja, waar? : _____

- c. Zijn de gevels bij het appartement tijdens de bouw geïsoleerd? **Niet bekend**

Zo nee, zijn de gevels daarna (deels) geïsoleerd? **Niet bekend**

Zo ja, wanneer heeft de isolatie van de gevels plaatsgevonden en met welk isolatiemateriaal? : _____

Heeft u een certificaat of bewijs van het na-isoleren? Ja / Nee

Is er sprake van volledige isolatie? **Niet bekend**

Zo nee, welke delen van de gevels zijn er niet geïsoleerd? : _____

- d. Zijn de gevels bij het appartement ooit gereinigd? **Ja**

Zo ja, volgens welke methode en wanneer? : _____

- a. Hoe oud zijn de daken van het appartementencomplex ongeveer? Platte daken: : _____

Overige daken: : _____

3 Dak(en)

- b. Heeft u last van daklekkages (gehad)? **Nee**

Zo ja, waar? : _____

- c. Zijn er in het verleden in het appartement gebreken geconstateerd aan de dakconstructie zoals scheve, doorbuigende, krakende, beschadigde en/of aangetaste dakdelen? **Nee**

Zo ja, waar? : _____

- d. Is het dak van het appartementencomplex al eens (gedeeltelijk) vernieuwd c.q. gerepareerd? Ja / Nee

Zo ja, welk (gedeelte van het) dak en waarom? : _____

- e. Is het dak van het appartementencomplex tijdens de bouw geïsoleerd? Platte daken: **Niet bekend**

Overige daken: **Niet bekend**

Zo nee, is het dak daarna geïsoleerd? Platte daken: **Niet bekend**

Overige daken: **Niet bekend**

Zo ja, wanneer heeft de isolatie plaatsgevonden en met welk isolatiemateriaal? : _____

Heeft u een certificaat of bewijs van het na-isoleren? Ja / Nee

Is er sprake van volledige isolatie? Platte daken: Ja / Nee / Niet bekend

Overige daken: Ja / Nee / Niet bekend

Zo nee, welke delen zijn er niet geïsoleerd? : _____

- f. Zijn de regenwaterafvoeren van het appartement lek of verstopt? **Nee**

Zo ja, toelichting: : _____

- g. Zijn de dakgoten lek of verstopt? **Nee**

Zo ja, toelichting: _____

a. Van welk materiaal zijn de buitenkozijnen : **kunststof/hout**
gemaakt?
(bijvoorbeeld hout, kunststof of
aluminium of een andersoortig materiaal)

b. Wanneer zijn de buitenkozijnen, ramen : _____
en deuren van het appartement voor het _____
laatst geschilderd? _____

4 Kozijnen, ramen en deuren

Is dit gebeurd door een erkend schildersbedrijf? Ja / Nee

Zo ja, door wie? : _____

c. Functioneren alle scharnieren en sloten in het appartement? **Ja**

Zo nee, toelichting: : _____

d. Zijn voor alle afsluitbare deuren, ramen etc. sleutels aanwezig? **Ja**

Zo nee, voor welke deuren, ramen etc. : _____
niet? _____

e. Is er sprake van isolerende beglazing in het appartement? **Ja**

Zo ja, welk type glas? : _____
(bijvoorbeeld HR, HR+, HR++ of _____
HR+++; zie de glassponning waarin _____
doorgaans staat vermeld welke type glas
er is geplaatst)

Is er sprake van isolerende beglazing in het gehele appartement? **Ja**

Zo nee, welke ramen zijn niet geïsoleerd? : _____

f. Is er bij de isolerende beglazing sprake van condensvorming tussen het glas? **Nee**
(Denk aan lekkende ruiten.)

Zo ja, waar? : _____

5 Vloeren, plafonds en wanden

- a. Is er in het appartement sprake (geweest) van vochtdoorslag of optrekkend vocht op vloeren, plafonds en/of wanden? **Nee**

Zo ja, waar? : _____

- b. Is er in het appartement sprake (geweest) van schimmelvorming op de vloeren, plafonds en/of wanden? **Nee**

Zo ja, waar? : _____

- c. Zijn er in het appartement (gerepareerde) of (verborgen) scheuren en/of beschadigingen in/aan vloeren, plafonds en/of wanden aanwezig? **Nee**

Zo ja, waar? : _____

- d. Hebben zich in het verleden in het appartement problemen voorgedaan met de afwerkingen?
(Bijvoorbeeld loszittend tegelwerk, loslatend behang of spuitwerk, holklinkend of loszittend stucwerk, etc) **Nee**

Zo ja, waar? : _____

- e. Is er in het appartement sprake (geweest) van gebreken aan de vloerconstructie, zoals scheve, doorbuigende, krakende, beschadigde en/of aangetaste vloerdelen? **Nee**

Zo ja, waar? : _____

- f. Is er in het appartement sprake van vloerisolatie? **Ja**

Zo ja, wanneer heeft de isolatie van de vloer plaatsgevonden en met welk isolatiemateriaal? : _____

Heeft u een certificaat of bewijs van het na-isoleren? Ja / Nee

Is er sprake van volledige isolatie?

**Niet
bekend**

Zo nee, welke delen zijn er niet
geïsoleerd?

: _____

a. Is er in het appartement sprake (geweest) van gebreken aan de fundering?

Ja / Nee /
Niet
bekend

Zo ja, waar?

: _____

6 Kelder, kruipruimte en fundering

b. Is de kruipruimte van het appartement toegankelijk?

Nee

Is de kruipruimte droog?

Ja / Nee / Meestal

Zo nee of meestal, toelichting:

: _____

c. Is er sprake van vochtdoorslag door de kelderwand?

Nee

Zo ja of soms, toelichting:

: _____

d. Is de grondwaterstand in de afgelopen jaren waarneembaar gewijzigd of is er sprake van wateroverlast geweest?

Nee

Zo ja, heeft dit tot problemen geleid in de vorm van water in de kruipruimte c.q. kelder?

Ja / Nee /
n.v.t.

Zo nee, tot wat voor andere problemen
heeft dit geleid?

: _____

a. Wat voor warmte-installatie(s) is/zijn er
aanwezig in het appartement?

: **cv-ketel eigendom**

(bijvoorbeeld cv-installatie, WTW-
systeem, WKO-systeem, blokverwarming,
(hybride) warmtepomp, airconditioning,
zonneboiler, elektrische boiler,
pelletkachel dan wel een andere
installatie)

7 Installaties

Is/zijn de installatie(s) eigendom? **Ja**

Zo nee, toelichting: _____
(bijvoorbeeld de installatie(s) is/ zijn
gehuurd of geleased. Tevens huur-
/leaseprijs vermelden) _____

Merk van de installatie(s): **: Remeha Aventa**

Type(nummer) van de installatie(s): _____

Installatiedatum van de installatie(s): **: 2014**

Op welke datum is/zijn deze installatie(s) **: 2022 geheel gereviseerd.**
voor het laatst onderhouden?

Is het onderhoud uitgevoerd door een erkend bedrijf? **Ja**

Zo ja, door wie? **: Onderhoudsbedrijf Nick Huizinga**

b. Zijn er de afgelopen tijd zaken opgevallen ten aanzien van de installatie(s)? **Nee**
(bijvoorbeeld de cv-installatie moet meer dan 1 keer per jaar bijgevoerd worden
of de installatie functioneert niet goed)

Zo ja, wat is u opgevallen? _____

c. Zijn er radiatoren die niet warm worden? **Nee**

Zo ja, welke? _____

d. Zijn er radiatoren of (water)leidingen die lekken? **Nee**

Zo ja, waar en welke? _____

e. Zijn er radiatoren of (water)leidingen die ooit zijn bevroren? **Nee**

Zo ja, waar? _____

f. Heeft u vloerverwarming in het appartement? **Nee**

Zo ja, betreft dit elektrische vloerverwarming, vloerverwarming met warm water of anders? Elektrisch: **Nee**

warm water: **Ja**

overig, namelijk : _____

Waar bevindt zich de elektrische vloerverwarming? : _____

Waar bevindt zich de vloerverwarming met warm water? : _____

Waar bevindt zich de overige vloerverwarming? : _____

g. Zijn er vertrekken die niet (goed) warm worden? Ja / Nee

Zo ja, welke? : _____

h. Heeft het appartementencomplex zonnepanelen? **Nee**

In welk jaar zijn de zonnepanelen geplaatst? Jaar: : _____

Waarvoor wordt de energie die wordt opgewekt gebruikt? : _____

 (Bijvoorbeeld voor de privé-gedeeltes van de bewoners of voor de gemeenschappelijke ruimten) _____

i. In welk jaar zijn voor het laatst de aanwezige schoorsteenkanalen/rookgasafvoeren geveegd/gereinigd? : _____

j. Wanneer heeft u de aanwezige schoorsteenkanalen voor het laatst gebruikt? : _____

Is de trek van aanwezige schoorsteenkanalen goed?

Niet bekend

- k. Zijn er onderdelen van de elektrische installatie vernieuwd? (onder de elektrische installatie wordt verstaan alle elektra leidingen/ schakelaars stopcontacten, meterkast e.d.)

Ja

Zo ja, wanneer en welke onderdelen? : _____

Zijn er gebreken aan de (technische) installaties?

Nee

Zo ja, welke? : _____

- l. Is er een laadpaal aanwezig voor een elektrische auto?

Nee

Zo ja, waar bevindt deze zich? : _____

Blijft deze achter?

Ja / Nee / n.v.t./Nader
overeen te komen

- m. Is er mechanische ventilatie of een soortgelijk systeem aanwezig?

Ja

Zo ja, functioneert dit systeem naar behoren?

Ja

Zo nee, toelichting: : _____

Wanneer is dit systeem voor het laatst onderhouden? : _____

Hoe oud is dit systeem ongeveer? : _____

- n. Is er een domoticsysteem of een soortgelijk systeem aanwezig? (Een domoticsysteem bedient de verwarming, verlichting, verwarming, audio, ventilatie e.d. automatisch)

Nee

Zo ja, functioneert dit systeem naar behoren?

Ja / Nee

Zo nee, toelichting: : _____

Hoe oud is dit systeem ongeveer?

o. Zijn er rookmelders op iedere verdieping aanwezig?

Ja

Zo ja, hoe oud zijn de rookmelders ongeveer?

: _____

8 Sanitair en riolering

a. Zijn er in het appartement beschadigingen aan wastafels, douche, bad, toiletten, gootstenen en kranen?

Nee

Zo ja, welke?

: _____

b. Hoe oud is de badkamer ongeveer?

: **2 jaar**

c. Lopen de afvoeren van wastafels, douche, bad, toiletten, gootstenen en kranen in het appartement goed door?

Ja

Zo nee, welke niet?

: _____

d. Is het appartement aangesloten op het gemeentelijke riool?

Ja

e. Zijn er in het appartement gebreken (geweest) aan de riolering, zoals breuken, stankoverlast, lekkages, etc.?

Nee

Zo ja, welke?

: _____

f. Is er een andere voorziening, zoals een septictank, beerput of dergelijk aanwezig?

Nee

Zo ja, wat is er aanwezig en hoe dient dit te worden onderhouden?

: _____

g. Van welk jaar dateert de keukenopstelling: **2014?** ongeveer?

- h. Van welk jaar dateert de inbouwapparatuur ongeveer? : _____

- Functioneert alle inbouwapparatuur? **Ja**
- Zo nee, welk inbouwapparaat functioneert niet? : _____

- i. Heeft u een kokend water kraan? (bijvoorbeeld een Quooker kraan of een soortgelijke kraan) **Nee**
- Zo ja, functioneert deze kraan naar behoren en hoe oud is deze kraan ongeveer? : _____

- a. Wat is het bouwjaar van het appartement? : **1989**
- b. Zijn er asbesthoudende materialen in het appartement aanwezig? (bijvoorbeeld asbest zeil, een asbestplaat die onder en/of achter de CV ketel is geplaatst, asbesthoudend isolatiemateriaal om de verwarmingsbuis, asbesthoudend koord bij oude cv-ketels/gaskachels, asbestgolfplaten e.d.) **Ja / Nee / Niet bekend**
- Zo ja, welke en waar? : _____

- c. Blijft er in het appartement zeil achter, al dan niet vastgelijmd, dat is aangeschaft tussen 1955 en 1982? **Nee**
- d. Is er sprake van loden leidingen in het appartement? **Nee**
- Zo ja, waar? : _____

- e. Is er een Japanse duizendknoop aanwezig in de (gemeenschappelijke)tuin? (Een Japanse duizendknoop is een exotische plant, welke moeilijk te verwijderen is. De sterke wortelstokken en stengels van de Japanse duizendknoop zijn in staat om schade te veroorzaken aan gebouwen, leidingen en wegen) **Nee**
- f. Heeft u elders lekkages gehad? (dus los van het dak/ sanitair/ riolering) **Nee**
- g. Is de grond van het appartementencomplex verontreinigd? **Nee**
- Zo ja, is er een onderzoeksrapport? **Ja / Nee / n.v.t.**

Zo ja, heeft de gemeente/provincie een onderzoeks- of saneringsbevel opgelegd? Ja / Nee / n.v.t.

h. Is er een olietank aanwezig of aanwezig geweest? **Nee**

Zo ja, is deze gesaneerd/verwijderd? **Nee**

Als deze is gesaneerd, waar is de olietank : _____
op het perceel gesitueerd? _____

Is er een Kiwa-certificaat aanwezig? Ja / Nee / n.v.t.

9 Diversen

i. Is er sprake van overlast door ongedierte in of (rond)om het appartement? **Nee**
(Denk aan muizen, ratten, kakkerlakken, etc.)

Zo ja, waar? : _____

j. Is het appartement aangetast door houtworm, boktor, ander ongedierte of zwam? **Nee**

Zo ja, waar? : _____

Zo ja, is deze aantasting al eens behandeld? Ja / Nee / n.v.t.

Zo ja, wanneer? : _____

Zo ja, door welk bedrijf? : _____

k. Is er in het appartement sprake van chlorideschade (betonrot)? **Nee**
(betonrot komt vooral voor in kruipruimtes van panden gebouwd tussen 1965 en 1981 die voorzien zijn van betonnen vloerelementen van het merk Kwaaitaal of Manta. Ook andere beton- elementen - bijvoorbeeld balkons - kunnen aangetast zijn.)

Zo ja, waar? : _____

- l. Hebben er in het appartement verbouwingen en/of bijbouwingen plaatsgevonden? **Ja**
- Zo ja, welke ver-/bijbouwingen? : **volledig nieuwe kozijnen, deuren, slaapkamer verwijderd, badkamer vernieuwd, gestuct, nieuwe vloer, glazen scheidingswand geplaatst**
- Zo ja, in welk jaartal? : **2022**
- Zo ja, door welk bedrijf zijn deze uitgevoerd? : **Stephan Haefen**
- m. Zijn er in het appartement verbouwingen of uitbreidingen uitgevoerd zonder daartoe benodigde omgevingsvergunning (voorheen bouwvergunning)? **Nee**
- Zo ja, welke? : _____

- n. Zijn er verbouwingen of uitbreidingen uitgevoerd zonder daartoe benodigde toestemming van de VvE? **Nee**
- Zo ja, welke? : _____

- o. Is er sprake van glasvezel internet? **Ja**
- p. Bent u in het bezit van een definitief energieprestatiecertificaat/energielabel? **Ja**
- Zo ja, welke label? : **C**
- a. Hoeveel betaalde u voor de laatste aanslag onroerendezaakbelasting? **€ 323**
- Belastingjaar? : **2024**
- b. Wat is de WOZ-waarde? **€ 333000**
- Peiljaar? : **2024**
- c. Hoeveel betaalde u voor de laatste aanslag waterschapslasten? € _____

- Belastingjaar? : _____

d. Hoeveel betaalde u voor de laatste aanslag gemeentelijke belastingen? (zoals rioolheffing en afvalstoffenheffing e.d.) **€ 645**

Belastingjaar? : **2024**

e. Welke voorschotbedragen betaalt u maandelijks aan de nutsbedrijven? Gas: **€ 45**

Elektra: **€ 45**

Water: **€ 10**

Stadsverwarming: € _____

Anders: : _____

Te weten: € _____

Wat is uw jaarverbruik voor gas/ elektriciteit en water? Gas (m³): **468**

Elektriciteit hoog (kWh): _____

Elektriciteit laag (kWh): _____

Elektriciteit totaal (kWh): **912**

Water (m³): _____

Stadsverwarming (GJ): _____

Anders: _____

Met hoeveel bewoners bewoonde u de woning? Aantal: **1**

10 Vaste lasten

f. Zijn er lease- en/of huurkoopcontracten? **Nee**
 (Bijvoorbeeld keuken, kozijnen, cv-ketel, etc.)

Zo ja, welke? : _____

Zijn deze contracten overdraagbaar op de koper? **Nee**
 Let op! Veel lease- en huurkoopcontracten zijn niet langer overdraagbaar op

een koper. Neem hiervoor contact op met de betreffende leverancier.

Hoe lang lopen de contracten nog en wat is de eventuele afkoopsom? €
Afkoopsom: _____

Duur: : _____

g. Als er sprake is van erfpacht of opstalrecht hoe hoog is dan de canon per jaar? €

Heeft u alle canons betaald? **Nee**

Is de canon afgekocht? **Nee**

Zo ja, tot wanneer? : _____

h. Heeft u alle gemeentelijke belastingen die u verschuldigd bent al betaald? **Ja**

Zijn er variabele bedragen voor gemeenschappelijke poorten, inritten of terreinen? **Nee**

Zo ja, hoe hoog? : _____

Zo ja, waarvoor? : _____

i. Heeft u, om in de straat te parkeren, een parkeervergunning nodig? **Nee**

Hoeveel parkeervergunningen kunnen er : _____
maximaal worden aangevraagd? _____

Wat zijn de kosten voor deze parkeervergunning per jaar? €

11 Garanties

a. Zijn er lopende onderhoudscontracten en/of garantieregelingen overdraagbaar Ja / Nee
aan de koper?
(Zoals dakbedekking, cv-installatie, dubbele beglazing, etc.)

Zo ja, welke? : _____

12 De VvE en onderlinge verhoudingen

Is de VvE ingeschreven in het Handelsregister (Kamer van koophandel)? **Ja**

Inschrijvingsnummer Kamer van Koophandel: : **32170430**

b. Uit hoeveel appartementsrechten bestaat de VvE? : **70**

c. Is er een eigenaar met 50% of meer dan 50% van het aantal stemmen? **Nee**

d. Breukdeel van het aandeel in het appartementencomplex: Woning: : **75/10000**

Berging: : _____

Parkeerplaats: : _____

e. Aantal stemmen voor dit appartement: : **75/10000**

13 De bestuurder(s) ('het bestuur')

a. Is er een professionele bestuurder? **Ja**

b. Zo nee, is de bestuurder lid van de VvE? Ja / Nee / n.v.t.

14 De vergadering van eigenaars

a. Wordt er ten minste eenmaal per jaar vergaderd? **Ja**

b. Zijn er notulen en/of schriftelijke besluiten en actielijsten van de laatste twee vergaderingen beschikbaar? **Ja**

c. Lopen er procedures tot vernietiging van besluiten? **Nee**

Zo ja, om welke besluiten gaat het? : _____

15 Verzekeringen

a. Is er een collectieve opstalverzekering? **Ja**

b. Is daar een 'appartementenclausule' in opgenomen? **Ja**

c. Is er een collectieve wettelijke aansprakelijkheidsverzekering? **Ja**

16 Het reservefonds, meerjarenonderhoudsplan (MJOP) en bijdrage VvE

a. Is er een reservefonds? **Ja**

Hoe hoog is het reservefonds en wat is de peildatum? Bedrag: €

—

Datum: **11-04-2024**

b. Is er een meerjarenonderhoudsplan aanwezig? **Ja**

Hoe oud is het meerjarenonderhoudsplan : **zijn ze aan het vernieuwen.**
en welke periode bestrijkt het plan? Jaar:

Periode: : _____

c. Zo nee, hoe wordt vastgesteld wat moet worden gereserveerd voor groot onderhoud? : _____

d. Te betalen maandelijkse bijdrage is in totaal: **€ 319**
Waarvan:

Exploitatiekosten (servicekosten) €

—

Reservering voor onderhoud €

—

Stookkosten (voorschot) €

—

e. Zijn er eenmalige en/of incidentele bijdragen verschuldigd? **Nee**

Zo ja, waarvoor, wat is het bedrag en wanneer moeten deze worden betaald? : _____

Bedrag: €

Te voldoen per: _____

f. Zijn alle aan de VvE verschuldigde bedragen betaald?

Ja

Zo nee, welke niet?

: _____

a. Overige zaken(Overige zaken die de koper naar uw mening moet weten)

: _____

Een huis kopen, hoe doe je dat?

Uitbrengen van een bod

Is dit het huis van je dromen? Dan kan je een bod uitbrengen op de woning. Voor het doen van een bod bepaal je eerst wat de woning volgens jou waard is. Een aankoopmakelaar kan je hierbij helpen. Een bod bestaat uit meer dan alleen een prijs neerleggen. Vaak heb je ook voorwaarden aan je bod. Meestal bestaat uit een bod uit:

- De prijs die je wilt betalen;
- Ontbindende voorwaarden financiering;
- Wanneer de overdracht dient plaats te vinden. Een bod kan je zowel schriftelijk als mondeling neerleggen. Dit doe je bij de verkopend makelaar. Wij bespreken jouw bod met de verkoper van de woning. Wordt het bod geaccepteerd, dan heb je de woning gekocht. Het bod kan ook worden afgewezen of er kan een tegenbod worden gedaan. Op het moment dat wij een tegenbod doen of expliciet zeggen dat we in onderhandeling zijn, zijn de onderhandelingen pas echt begonnen.

Meerdere biedingen tegelijkertijd op een woning?

In de huidige woningmarkt komt het regelmatig voor dat er meerdere kijkers min of meer tegelijkertijd een bod willen doen. Dan kan het voorkomen dat de lopende bieding stopt en iedere belangstellende een eenmalig uiterst en laatste bod mag doen met daarbij de voorwaarden.

Bod geaccepteerd, en dan?

Gefeliciteerd! Je hebt de woning gekocht. We gaan nu verder met het opstellen en ondertekenen van een koopakte. Deze wordt door jou en de verkoper ondertekend. Hierna heb je nog drie dagen wettelijke bedenktijd. Ook zijn hier de ontbindende voorwaarden in opgenomen.

Ontbindende voorwaarden

Als je een woning koopt, teken je een koopakte. Dit is een contract die jou en de verkoper aan de verkoop van de woning bindt. In deze akte zijn ontbindende voorwaarden opgenomen. Als aan die voorwaarden wordt voldaan kan je de koop ontbinden zonder dat dit consequenties heeft. Voldoe je niet aan deze voorwaarden en ontbind je toch? Dan heeft de ontbinding wél financiële consequenties. De meest voorkomende ontbindende voorwaarde is de mogelijkheid om te ontbinden als je de financiering niet rond krijgt.

Aankoopmakelaar

Of deze woning nu jouw droomwoning is of niet, tijdens de koop van een woning komt veel op je af. Ineens moet je de waarde van een woning kunnen bepalen, onderhandelen, kennis hebben van de voorwaarden in een koopakte, enzovoorts. Veel huizenkopers zetten een aankoopmakelaar in om hen in dat proces te helpen. Ook wij zetten graag onze kennis, expertise en ervaring in om jou te helpen bij de aankoop van je droomhuis! Vraag ons naar de voorwaarden.

Over ons

Van Westrhenen Makelaardij bestaat uit een team van enthousiaste, oprechte en gedreven vrouwen. We hebben een passie voor woningen en liefde voor de mensen die hierin wonen. Wij hebben ieder ons eigen specialisme; of het nu gaat om nieuwbouw, bestaande bouw of taxatie. Je bent bij ons aan het juiste adres. Je bent van harte welkom voor een vrijblijvend advies!

Expertises

- Aankoopmakelaar
- Taxateur
- Verkoopmakelaar
- Nieuwbouwspecialist
- Nieuwbouw consultant

Gedreven

Met ons als jouw makelaar wordt alles tot in de puntjes geregeld. Je bent verzekerd van goed advies en snelle service. Wij zijn altijd bereikbaar voor onze klanten of dat nou per mail is, per WhatsApp of per telefoon. We zitten bovenop de nieuwste ontwikkelingen in de marketing, wetgeving en economie. Wat ons drijft is het beste resultaat voor onze klanten.

Oprecht

Wij staan voor eerlijkheid en duidelijkheid. Bij ons geen addertjes onder het gras en verborgen kosten. Wij zijn eerlijk over alle aspecten van een woning en bieden duidelijke, overzichtelijke processen. Tijdens het hele proces van verkoop of aankoop wordt je door ons volledig geïnformeerd. Jouw belang staat voor ons voorop.

Enthousiast

Wij worden enthousiast van onze klanten en hun persoonlijke verhaal. Uitdagingen en ingewikkelde zaken gaan we niet uit de weg, daar gaan we juist harder van lopen! Dat enthousiasme werkt. Het brengt keer op keer partijen bij elkaar.

Succesvol

Wij zijn al sinds 1988 expert in de Almeerse woningmarkt. Niet voor niets zijn we al zo lang een naam. Wij gaan voor concreet resultaat met aandacht voor de individuele wensen en situaties van onze verkopers. Dit uit zich in succesvolle verkopen en meer dan tevreden klanten. Sinds 2022 hebben wij onze expertise uitgebreid naar Lelystad.

Makelaardij o.g. b.v. Van Westrhenen
Randstad 22 147
1316 BM, ALMERE
Tel: 036-5383200

E-mail: info@vanwestrhenen.nl