



Gondel 31 38, 8243 CX Lelystad

Bieden vanaf € 300.000,00 kosten koper



Van Westrhenen Makelaardij
Zilverparkkade 25 B
8232 WJ, LELYSTAD
Tel: 0320-331072
E-mail: lelystad@vanwestrhenen.nl
www.vanwestrhenen.nl

Omschrijving

Welkom bij deze ruime woning die klaar is om getransformeerd te worden tot jouw droomhuis! Met een overvloed aan ruimte en een mooie vrije ligging, biedt deze woning een unieke kans voor de handige koper die graag zijn eigen stempel drukt op zijn nieuwe thuis.

Het betreft hier een bieden vanaf prijs van: € 300.000,=

De woning staat op een mooie locatie in de wijk de Gondel. Deze wijk grenst aan het Bultpark met veel groen en water waar je heerlijk kan wandelen. Profiteer van alle gemakken die de omgeving te bieden heeft. Winkels, scholen, NS Station en recreatiemogelijkheden liggen allemaal binnen loop of fietsafstand.

Begane grond:

Entree, hal met meterkast, toilet en trap naar de verdieping.

Vanuit de hal is ook de aangebouwde berging te bereiken.

De woonkamer is iets uitgebouwd waardoor de pui nu voorzien is van veel ramen wat zorgt voor extra veel lichtinval. Via de openslaande deuren bereik je de tuin.

Er is een trapkast aanwezig voor extra bergruimte.

De keuken is al wat ouder maar netjes onderhouden en uitgevoerd met diverse apparatuur waarvan het meeste door de jaren heel al eens vernieuwd is.

Zoals:

-koel/vriescombinatie;

-vaatwasser;

-keramische kookplaat;

-afzuigschouw;

-oven.

De vloer is bedekt met een laminaatvloer.

1e verdieping:

Hier zijn 2 slaapkamers van verschillende afmetingen. De slaapkamer aan de voorzijde beschikt over een dakkapel en is heerlijk ruim.

De badkamer is zeer ruim en aan vervanging toe.

Hij is op dit moment voorzien van een ligbad, douchecabine, wastafelmeubel, toilet en de wasmachine en droger aansluiting.

Dankzij de extra kamer die bij de badkamer is gevoegd, heb je de vrijheid om jouw badkamerconcept uit te breiden en aan te passen aan jouw behoeften. Of je nu droomt van een moderne spa-achtige badkamer of een functionele ruimte voor het hele gezin, hier heb je de ruimte om jouw visie te realiseren.

Uiteraard is het ook mogelijk om de slaapkamer weer terug te brengen.

2e verdieping:

Via een vaste trap bereik je de ruime overloop. Hier is de plek voor de Cv-Ketel die in 2023 nog is vernieuwd. Er is hier een 3e ruime slaapkamer gerealiseerd met recent vernieuwd Velux dakraam.

Het hoge dak van de zolder biedt veel mogelijkheden voor aanpassingen en uitbreidingen. Bijvoorbeeld om extra bergruimte te creëren.

Tuin:

De zonnige en diepe tuin is netjes aangelegd met groen, vijver en bestrating. Doordat de tuin aan de achterzijde aan een voetbalveld grenst heb je geen directe achterburen en heb je alle privacy.

Algemeen:

Bouwjaar: 1979

Kavelgrootte: 176 m²

Cv-ketel: 2022

Hoewel deze woning wat liefde en aandacht nodig heeft, is het potentieel overduidelijk. Met een beetje creativiteit en inzet kun je hier een prachtige woning creëren die perfect past bij jouw levensstijl en behoeften.

Aanvaarding: in overleg, kan snel

Kenmerken

Object gegevens	
Soort woning	Eengezinswoning
Type woning	Tussenwoning
Bouwjaar	1979

Maten object	
Aantal kamers	4 kamers
Aantal slaapkamers	3 slaapkamer(s)
Inhoud woning	495 m ³
Gebruiksoppervlakte woonfunctie	144 m ²

Details	
Schuur / berging	Aangebouwd steen en extra berging in de tuin
Kabel	Ja
Buitenzonwering	ja

Energie	
Energielabel	C
Verwarming	C.V.-Ketel
Warmwater	C.V.-ketel
C.V.-ketel	combiketel uit 2022

Tuin gegevens	
Tuin	Achtertuint, voortuin
Tuin diepte (cm)	1.200
Tuin breedte (cm)	500
Hoofdtuin	Achtertuint
Positie	Oost, Zuid, met nadruk op het Zuiden
Kwaliteit	Verzorgd

Foto's



Gondel 31 38 - 8243 CX Lelystad

Van Westrhenen Makelaardij
Zilverparkkade 25 B
8232 WJ, LELYSTAD
Tel: 0320-331072
E-mail: lelystad@vanwestrhenen.nl
www.vanwestrhenen.nl

Foto's



Gondel 31 38 - 8243 CX Lelystad

Van Westrhenen Makelaardij
Zilverparkkade 25 B
8232 WJ, LELYSTAD
Tel: 0320-331072
E-mail: lelystad@vanwestrhenen.nl
www.vanwestrhenen.nl

Foto's



Gondel 31 38 - 8243 CX Lelystad

Van Westrhenen Makelaardij
Zilverparkkade 25 B
8232 WJ, LELYSTAD
Tel: 0320-331072
E-mail: lelystad@vanwestrhenen.nl
www.vanwestrhenen.nl

Foto's



Gondel 31 38 - 8243 CX Lelystad

Van Westrhenen Makelaardij
Zilverparkkade 25 B
8232 WJ, LELYSTAD
Tel: 0320-331072
E-mail: lelystad@vanwestrhenen.nl
www.vanwestrhenen.nl

Foto's

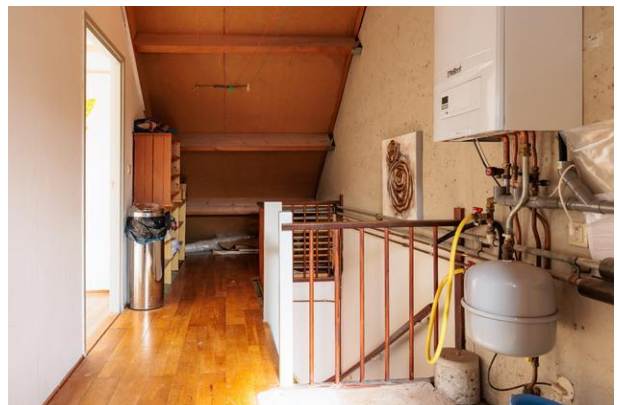

Gondel 31 38 - 8243 CX Lelystad

Van Westrhenen Makelaardij
Zilverparkkade 25 B
8232 WJ, LELYSTAD
Tel: 0320-331072
E-mail: lelystad@vanwestrhenen.nl
www.vanwestrhenen.nl

Foto's



Gondel 31 38 - 8243 CX Lelystad

Van Westrhenen Makelaardij
Zilverparkkade 25 B
8232 WJ, LELYSTAD
Tel: 0320-331072
E-mail: lelystad@vanwestrhenen.nl
www.vanwestrhenen.nl

Foto's



Gondel 31 38 - 8243 CX Lelystad

Van Westrhenen Makelaardij
Zilverparkkade 25 B
8232 WJ, LELYSTAD
Tel: 0320-331072
E-mail: lelystad@vanwestrhenen.nl
www.vanwestrhenen.nl

Plattegrond



Gondel 31 38 - 8243 CX Lelystad

Van Westrhenen Makelaardij
 Zilverparkkade 25 B
 8232 WJ, LELYSTAD
 Tel: 0320-331072
 E-mail: lelystad@vanwestrhenen.nl
www.vanwestrhenen.nl

Plattegrond

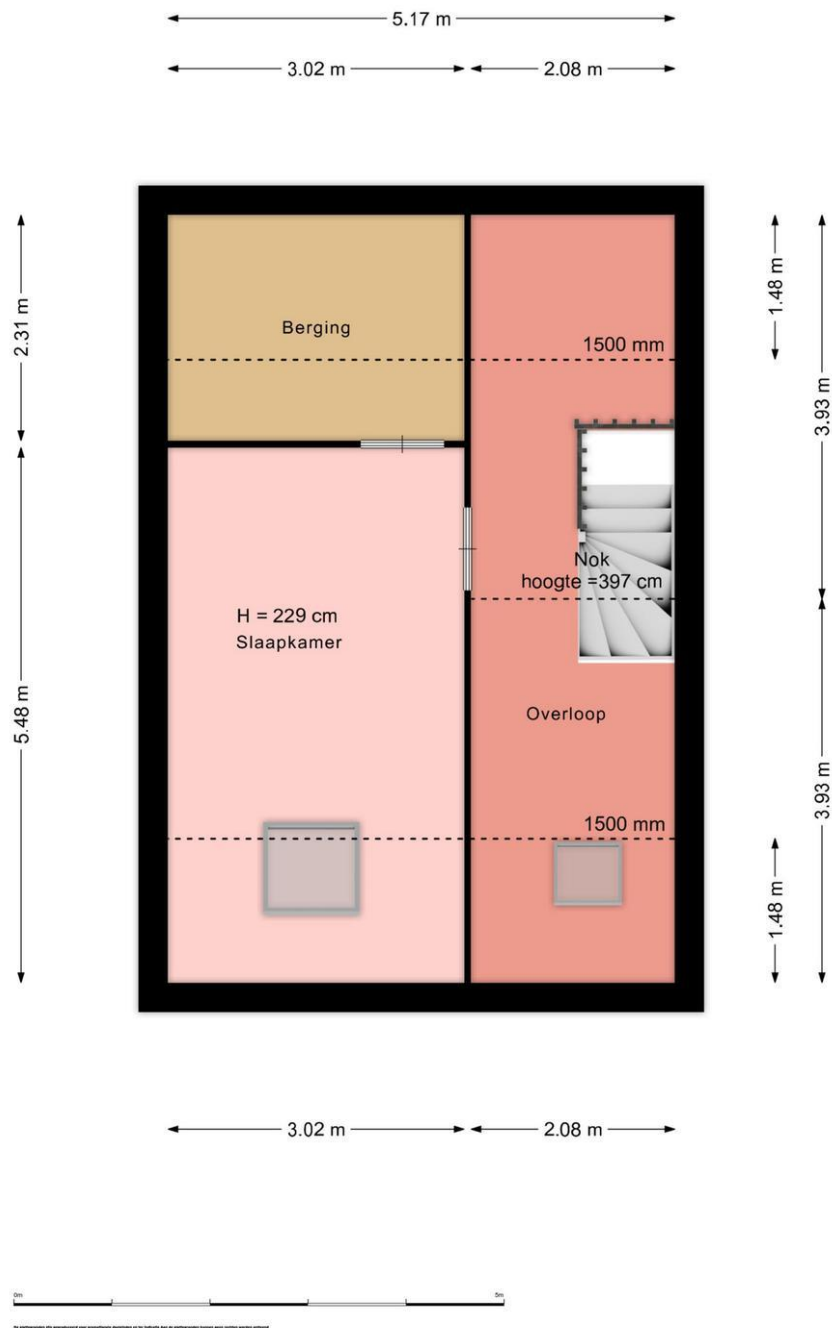

Gondel 31 38 - 8243 CX Lelystad

Van Westrhenen Makelaardij
Zilverparkkade 25 B
8232 WJ, LELYSTAD
Tel: 0320-331072
E-mail: lelystad@vanwestrhenen.nl
www.vanwestrhenen.nl

Plattegrond

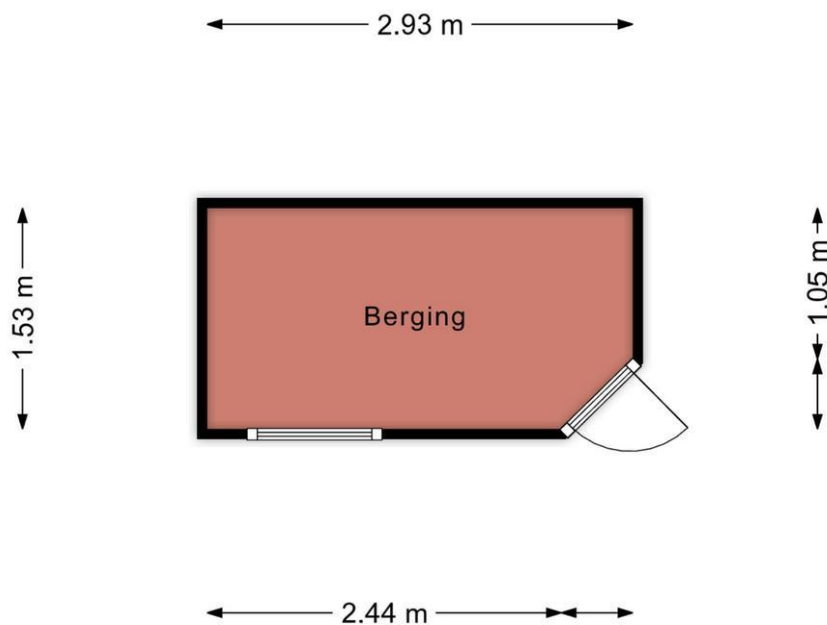

Locatie

Adres gegevens	
Adres	Gondel 31 38
Postcode / plaats	8243 CX Lelystad
Provincie	Flevoland

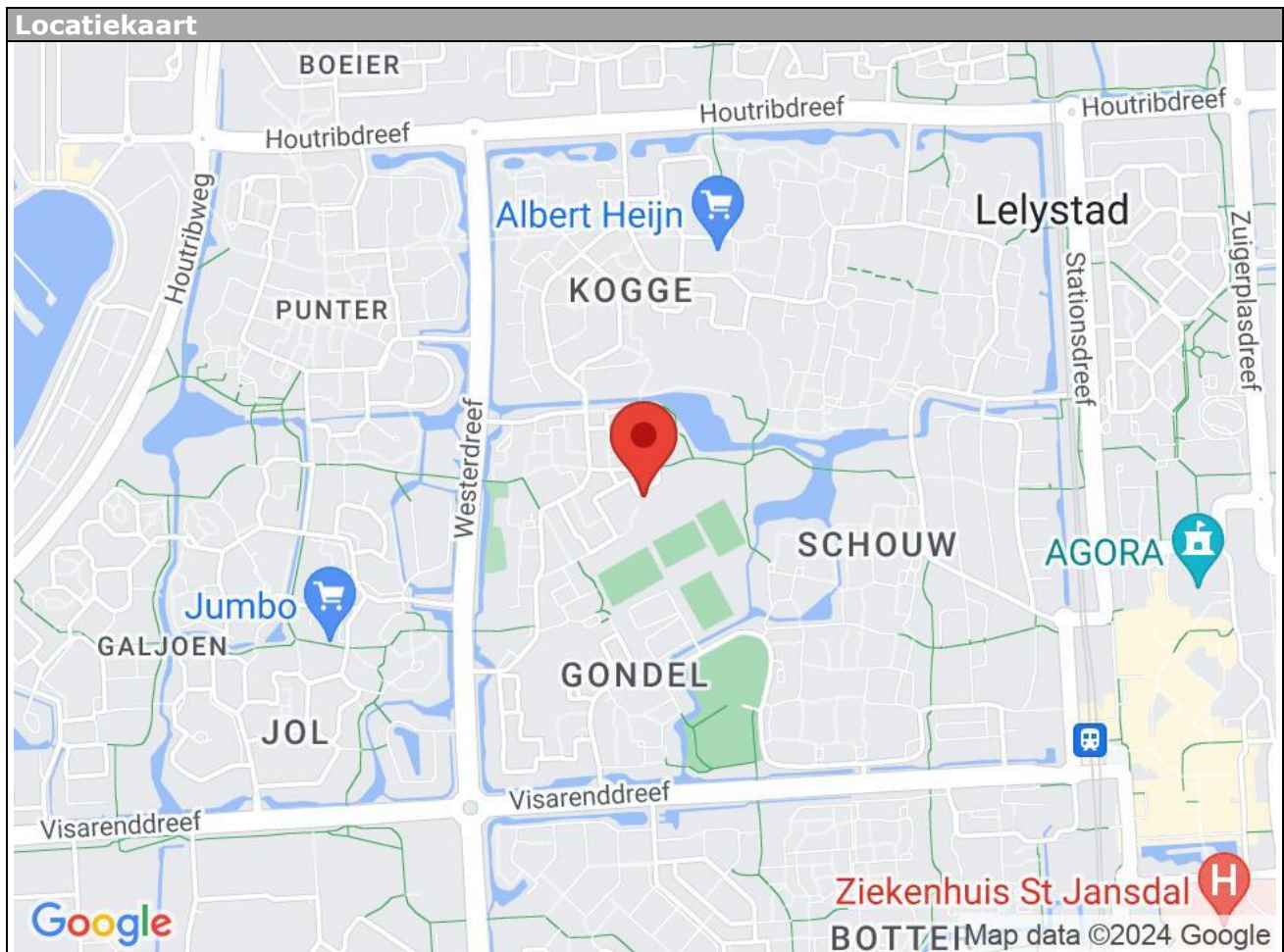

Gondel 31 38 - 8243 CX Lelystad

Van Westrhenen Makelaardij
Zilverparkkade 25 B
8232 WJ, LELYSTAD
Tel: 0320-331072
E-mail: lelystad@vanwestrhenen.nl
www.vanwestrhenen.nl

Lijst van zaken

	Blijft achter	Gaat mee	Kan worden overgenomen	n.v.t.
Woning				
<i>Interieur</i>				
Verlichting, te weten:				
- Inbouwspots/dimmers	<input type="checkbox"/>	<input type="checkbox"/>	<input type="checkbox"/>	<input checked="" type="checkbox"/>
- Opbouwspots/armaturen/lampen/dimmers	<input type="checkbox"/>	<input type="checkbox"/>	<input type="checkbox"/>	<input checked="" type="checkbox"/>
- Losse (hang)lampen	<input type="checkbox"/>	<input type="checkbox"/>	<input type="checkbox"/>	<input checked="" type="checkbox"/>
-	<input type="checkbox"/>	<input type="checkbox"/>	<input type="checkbox"/>	<input checked="" type="checkbox"/>
-	<input type="checkbox"/>	<input type="checkbox"/>	<input type="checkbox"/>	<input checked="" type="checkbox"/>
(Losse)kasten, legplanken, te weten:				
- Nvt	<input type="checkbox"/>	<input type="checkbox"/>	<input type="checkbox"/>	<input checked="" type="checkbox"/>
-	<input type="checkbox"/>	<input type="checkbox"/>	<input type="checkbox"/>	<input checked="" type="checkbox"/>
Raamdecoratie/zonwering binnen, te weten:				
- Gordijnrails	<input checked="" type="checkbox"/>	<input type="checkbox"/>	<input type="checkbox"/>	<input type="checkbox"/>
- Gordijnen	<input checked="" type="checkbox"/>	<input type="checkbox"/>	<input type="checkbox"/>	<input type="checkbox"/>
- Overgordijnen	<input checked="" type="checkbox"/>	<input type="checkbox"/>	<input type="checkbox"/>	<input type="checkbox"/>
- Vitrages	<input checked="" type="checkbox"/>	<input type="checkbox"/>	<input type="checkbox"/>	<input type="checkbox"/>
- Rolgordijnen	<input checked="" type="checkbox"/>	<input type="checkbox"/>	<input type="checkbox"/>	<input type="checkbox"/>
- Lamellen	<input checked="" type="checkbox"/>	<input type="checkbox"/>	<input type="checkbox"/>	<input type="checkbox"/>
- Jaloezieën	<input checked="" type="checkbox"/>	<input type="checkbox"/>	<input type="checkbox"/>	<input type="checkbox"/>
- (Losse) horren/rolhorren	<input checked="" type="checkbox"/>	<input type="checkbox"/>	<input type="checkbox"/>	<input type="checkbox"/>
-	<input type="checkbox"/>	<input type="checkbox"/>	<input type="checkbox"/>	<input checked="" type="checkbox"/>
-	<input type="checkbox"/>	<input type="checkbox"/>	<input type="checkbox"/>	<input checked="" type="checkbox"/>
Vloerdecoratie, te weten:				
- Vloerbedekking	<input checked="" type="checkbox"/>	<input type="checkbox"/>	<input type="checkbox"/>	<input type="checkbox"/>
- Parketvloer	<input type="checkbox"/>	<input type="checkbox"/>	<input type="checkbox"/>	<input checked="" type="checkbox"/>
- Houten vloer(delen)	<input type="checkbox"/>	<input type="checkbox"/>	<input type="checkbox"/>	<input checked="" type="checkbox"/>
- Laminaat	<input checked="" type="checkbox"/>	<input type="checkbox"/>	<input type="checkbox"/>	<input type="checkbox"/>
- Plavuizen	<input checked="" type="checkbox"/>	<input type="checkbox"/>	<input type="checkbox"/>	<input type="checkbox"/>
-	<input type="checkbox"/>	<input type="checkbox"/>	<input type="checkbox"/>	<input checked="" type="checkbox"/>
-	<input type="checkbox"/>	<input type="checkbox"/>	<input type="checkbox"/>	<input checked="" type="checkbox"/>
(Voorzet) openhaard met toebehoren	<input type="checkbox"/>	<input type="checkbox"/>	<input type="checkbox"/>	<input checked="" type="checkbox"/>
Allesbrander	<input type="checkbox"/>	<input type="checkbox"/>	<input type="checkbox"/>	<input checked="" type="checkbox"/>
Houtkachel	<input type="checkbox"/>	<input type="checkbox"/>	<input type="checkbox"/>	<input checked="" type="checkbox"/>
(Gas)kachels	<input type="checkbox"/>	<input type="checkbox"/>	<input type="checkbox"/>	<input checked="" type="checkbox"/>

	Blijft achter	Gaat mee	Kan worden overgenomen	n.v.t.
Designradiator(en)	<input checked="" type="checkbox"/>	<input type="checkbox"/>	<input type="checkbox"/>	<input type="checkbox"/>
Radiatorafwerking	<input checked="" type="checkbox"/>	<input type="checkbox"/>	<input type="checkbox"/>	<input type="checkbox"/>
Overig, te weten:				
- Spiegelwanden	<input type="checkbox"/>	<input type="checkbox"/>	<input type="checkbox"/>	<input checked="" type="checkbox"/>
- Schilderij ophangstelsysteem	<input type="checkbox"/>	<input type="checkbox"/>	<input type="checkbox"/>	<input checked="" type="checkbox"/>
-	<input type="checkbox"/>	<input type="checkbox"/>	<input type="checkbox"/>	<input checked="" type="checkbox"/>
-	<input type="checkbox"/>	<input type="checkbox"/>	<input type="checkbox"/>	<input checked="" type="checkbox"/>
-	<input type="checkbox"/>	<input type="checkbox"/>	<input type="checkbox"/>	<input checked="" type="checkbox"/>
-	<input type="checkbox"/>	<input type="checkbox"/>	<input type="checkbox"/>	<input checked="" type="checkbox"/>

Keuken

Keukenblok (met bovenkasten)	<input checked="" type="checkbox"/>	<input type="checkbox"/>	<input type="checkbox"/>	<input type="checkbox"/>
Keuken (inbouw)apparatuur, te weten:				
- Kookplaat	<input checked="" type="checkbox"/>	<input type="checkbox"/>	<input type="checkbox"/>	<input type="checkbox"/>
- (Gas)fornuis	<input checked="" type="checkbox"/>	<input type="checkbox"/>	<input type="checkbox"/>	<input type="checkbox"/>
- Afzuigkap	<input checked="" type="checkbox"/>	<input type="checkbox"/>	<input type="checkbox"/>	<input type="checkbox"/>
- Magnetron	<input type="checkbox"/>	<input type="checkbox"/>	<input type="checkbox"/>	<input checked="" type="checkbox"/>
- Oven	<input checked="" type="checkbox"/>	<input type="checkbox"/>	<input type="checkbox"/>	<input type="checkbox"/>
- Combi-oven/combimagnetron	<input type="checkbox"/>	<input type="checkbox"/>	<input type="checkbox"/>	<input checked="" type="checkbox"/>
- Koelkast	<input type="checkbox"/>	<input type="checkbox"/>	<input type="checkbox"/>	<input checked="" type="checkbox"/>
- Vriezer	<input type="checkbox"/>	<input type="checkbox"/>	<input type="checkbox"/>	<input checked="" type="checkbox"/>
- Koel-vriescombinatie	<input checked="" type="checkbox"/>	<input type="checkbox"/>	<input type="checkbox"/>	<input type="checkbox"/>
- Vaatwasser	<input checked="" type="checkbox"/>	<input type="checkbox"/>	<input type="checkbox"/>	<input type="checkbox"/>
- Quooker	<input type="checkbox"/>	<input type="checkbox"/>	<input type="checkbox"/>	<input checked="" type="checkbox"/>
- Koffiezetapparaat	<input type="checkbox"/>	<input type="checkbox"/>	<input type="checkbox"/>	<input checked="" type="checkbox"/>
-	<input type="checkbox"/>	<input type="checkbox"/>	<input type="checkbox"/>	<input checked="" type="checkbox"/>
-	<input type="checkbox"/>	<input type="checkbox"/>	<input type="checkbox"/>	<input checked="" type="checkbox"/>
Keukenaccessoires, te weten:				
-	<input type="checkbox"/>	<input type="checkbox"/>	<input type="checkbox"/>	<input checked="" type="checkbox"/>
-	<input type="checkbox"/>	<input type="checkbox"/>	<input type="checkbox"/>	<input checked="" type="checkbox"/>
-	<input type="checkbox"/>	<input type="checkbox"/>	<input type="checkbox"/>	<input checked="" type="checkbox"/>
-	<input type="checkbox"/>	<input type="checkbox"/>	<input type="checkbox"/>	<input checked="" type="checkbox"/>
-	<input type="checkbox"/>	<input type="checkbox"/>	<input type="checkbox"/>	<input checked="" type="checkbox"/>
-	<input type="checkbox"/>	<input type="checkbox"/>	<input type="checkbox"/>	<input checked="" type="checkbox"/>
-	<input type="checkbox"/>	<input type="checkbox"/>	<input type="checkbox"/>	<input checked="" type="checkbox"/>
-	<input type="checkbox"/>	<input type="checkbox"/>	<input type="checkbox"/>	<input checked="" type="checkbox"/>

Sanitair/sauna

Toilet met de volgende toebehoren:				
- Toilet	<input checked="" type="checkbox"/>	<input type="checkbox"/>	<input type="checkbox"/>	<input type="checkbox"/>
- Toilethouder	<input checked="" type="checkbox"/>	<input type="checkbox"/>	<input type="checkbox"/>	<input type="checkbox"/>
- Toiletborstel(houder)	<input type="checkbox"/>	<input type="checkbox"/>	<input type="checkbox"/>	<input checked="" type="checkbox"/>
- Fontein	<input checked="" type="checkbox"/>	<input type="checkbox"/>	<input type="checkbox"/>	<input type="checkbox"/>

	Blijft achter	Gaat mee	Kan worden overgenomen	n.v.t.
-	<input type="checkbox"/>	<input type="checkbox"/>	<input type="checkbox"/>	<input checked="" type="checkbox"/>
-	<input type="checkbox"/>	<input type="checkbox"/>	<input type="checkbox"/>	<input checked="" type="checkbox"/>
Badkamer met de volgende toebehoren:				
- Ligbad	<input checked="" type="checkbox"/>	<input type="checkbox"/>	<input type="checkbox"/>	<input type="checkbox"/>
- Jacuzzi/whirlpool	<input type="checkbox"/>	<input type="checkbox"/>	<input type="checkbox"/>	<input checked="" type="checkbox"/>
- Douche (cabine/scherm)	<input checked="" type="checkbox"/>	<input type="checkbox"/>	<input type="checkbox"/>	<input type="checkbox"/>
- Stoomdouche (cabine)	<input type="checkbox"/>	<input type="checkbox"/>	<input type="checkbox"/>	<input checked="" type="checkbox"/>
- Wastafel	<input checked="" type="checkbox"/>	<input type="checkbox"/>	<input type="checkbox"/>	<input type="checkbox"/>
- Wastafelmeubel	<input checked="" type="checkbox"/>	<input type="checkbox"/>	<input type="checkbox"/>	<input type="checkbox"/>
- Planchet	<input type="checkbox"/>	<input type="checkbox"/>	<input type="checkbox"/>	<input checked="" type="checkbox"/>
- Toiletkast	<input checked="" type="checkbox"/>	<input type="checkbox"/>	<input type="checkbox"/>	<input type="checkbox"/>
- Toilet	<input checked="" type="checkbox"/>	<input type="checkbox"/>	<input type="checkbox"/>	<input type="checkbox"/>
- Toiletrolhouder	<input checked="" type="checkbox"/>	<input type="checkbox"/>	<input type="checkbox"/>	<input type="checkbox"/>
- Toiletborstel(houder)	<input type="checkbox"/>	<input type="checkbox"/>	<input type="checkbox"/>	<input checked="" type="checkbox"/>
-	<input type="checkbox"/>	<input type="checkbox"/>	<input type="checkbox"/>	<input checked="" type="checkbox"/>
-	<input type="checkbox"/>	<input type="checkbox"/>	<input type="checkbox"/>	<input checked="" type="checkbox"/>
Sauna met toebehoren	<input type="checkbox"/>	<input type="checkbox"/>	<input type="checkbox"/>	<input checked="" type="checkbox"/>
	<input type="checkbox"/>	<input type="checkbox"/>	<input type="checkbox"/>	<input checked="" type="checkbox"/>
	<input type="checkbox"/>	<input type="checkbox"/>	<input type="checkbox"/>	<input checked="" type="checkbox"/>
<i>Exterieur/installaties/veiligheid/energiebesparing</i>				
Schotel/antenne	<input type="checkbox"/>	<input type="checkbox"/>	<input type="checkbox"/>	<input checked="" type="checkbox"/>
Brievenbus	<input type="checkbox"/>	<input type="checkbox"/>	<input type="checkbox"/>	<input checked="" type="checkbox"/>
Kluis	<input type="checkbox"/>	<input checked="" type="checkbox"/>	<input type="checkbox"/>	<input type="checkbox"/>
(Voordeur)bel	<input checked="" type="checkbox"/>	<input type="checkbox"/>	<input type="checkbox"/>	<input type="checkbox"/>
Alarminstallatie	<input type="checkbox"/>	<input type="checkbox"/>	<input type="checkbox"/>	<input checked="" type="checkbox"/>
(Veiligheids)sloten en overige inbraakpreventie	<input type="checkbox"/>	<input type="checkbox"/>	<input type="checkbox"/>	<input checked="" type="checkbox"/>
Rookmelders	<input type="checkbox"/>	<input type="checkbox"/>	<input type="checkbox"/>	<input checked="" type="checkbox"/>
(Klok)thermostaat	<input type="checkbox"/>	<input type="checkbox"/>	<input type="checkbox"/>	<input checked="" type="checkbox"/>
Airconditioning	<input type="checkbox"/>	<input type="checkbox"/>	<input type="checkbox"/>	<input checked="" type="checkbox"/>
Warmwatervoorziening, te weten:				
- CV-installatie	<input checked="" type="checkbox"/>	<input type="checkbox"/>	<input type="checkbox"/>	<input type="checkbox"/>
- Boiler	<input type="checkbox"/>	<input type="checkbox"/>	<input type="checkbox"/>	<input checked="" type="checkbox"/>
- Geiser	<input checked="" type="checkbox"/>	<input type="checkbox"/>	<input type="checkbox"/>	<input type="checkbox"/>
-	<input type="checkbox"/>	<input type="checkbox"/>	<input type="checkbox"/>	<input checked="" type="checkbox"/>
-	<input type="checkbox"/>	<input type="checkbox"/>	<input type="checkbox"/>	<input checked="" type="checkbox"/>
-	<input type="checkbox"/>	<input type="checkbox"/>	<input type="checkbox"/>	<input checked="" type="checkbox"/>
Screens	<input type="checkbox"/>	<input type="checkbox"/>	<input type="checkbox"/>	<input checked="" type="checkbox"/>
Rolluiken	<input type="checkbox"/>	<input type="checkbox"/>	<input type="checkbox"/>	<input checked="" type="checkbox"/>
Zonwering buiten	<input checked="" type="checkbox"/>	<input type="checkbox"/>	<input type="checkbox"/>	<input type="checkbox"/>
-	<input type="checkbox"/>	<input type="checkbox"/>	<input type="checkbox"/>	<input checked="" type="checkbox"/>
-	<input type="checkbox"/>	<input type="checkbox"/>	<input type="checkbox"/>	<input checked="" type="checkbox"/>
-	<input type="checkbox"/>	<input type="checkbox"/>	<input type="checkbox"/>	<input checked="" type="checkbox"/>
Isolatievoorzieningen (voorzetramen/radiatorfolie etc.), te weten:				

	Blijft achter	Gaat mee	Kan worden overgenomen	n.v.t.
Telefoonaansluiting/internetaansluiting	<input type="checkbox"/>	<input type="checkbox"/>	<input type="checkbox"/>	<input checked="" type="checkbox"/>
Veiligheidsschakelaar wasautomaat	<input type="checkbox"/>	<input type="checkbox"/>	<input type="checkbox"/>	<input checked="" type="checkbox"/>
Waterslot wasautomaat	<input type="checkbox"/>	<input type="checkbox"/>	<input type="checkbox"/>	<input checked="" type="checkbox"/>
Zonnepanelen	<input type="checkbox"/>	<input type="checkbox"/>	<input type="checkbox"/>	<input checked="" type="checkbox"/>
Oplaadpunt elektrische auto	<input type="checkbox"/>	<input type="checkbox"/>	<input type="checkbox"/>	<input checked="" type="checkbox"/>
	<input type="checkbox"/>	<input type="checkbox"/>	<input type="checkbox"/>	<input checked="" type="checkbox"/>
	<input type="checkbox"/>	<input type="checkbox"/>	<input type="checkbox"/>	<input checked="" type="checkbox"/>

Tuin

Inrichting

Tuinaanleg/bestrating	<input checked="" type="checkbox"/>	<input type="checkbox"/>	<input type="checkbox"/>	<input type="checkbox"/>
Beplanting	<input checked="" type="checkbox"/>	<input type="checkbox"/>	<input type="checkbox"/>	<input type="checkbox"/>
	<input type="checkbox"/>	<input type="checkbox"/>	<input type="checkbox"/>	<input checked="" type="checkbox"/>

Verlichting/installaties

Buitenverlichting	<input checked="" type="checkbox"/>	<input type="checkbox"/>	<input type="checkbox"/>	<input type="checkbox"/>
Tijd- of schemerschakelaar/bewegingsmelder	<input type="checkbox"/>	<input type="checkbox"/>	<input type="checkbox"/>	<input checked="" type="checkbox"/>
	<input type="checkbox"/>	<input type="checkbox"/>	<input type="checkbox"/>	<input checked="" type="checkbox"/>

Bebouwing

Tuinhuis/buitenberging	<input checked="" type="checkbox"/>	<input type="checkbox"/>	<input type="checkbox"/>	<input type="checkbox"/>
Kasten/werkbank in tuinhuis/berging	<input checked="" type="checkbox"/>	<input type="checkbox"/>	<input type="checkbox"/>	<input type="checkbox"/>
(Broei)kas	<input type="checkbox"/>	<input type="checkbox"/>	<input type="checkbox"/>	<input checked="" type="checkbox"/>
	<input type="checkbox"/>	<input type="checkbox"/>	<input type="checkbox"/>	<input checked="" type="checkbox"/>
	<input type="checkbox"/>	<input type="checkbox"/>	<input type="checkbox"/>	<input checked="" type="checkbox"/>

Overig

Overige tuin, te weten:				
- (Sier)hek	<input type="checkbox"/>	<input type="checkbox"/>	<input type="checkbox"/>	<input checked="" type="checkbox"/>
- Vlaggenmast(houder)	<input type="checkbox"/>	<input type="checkbox"/>	<input type="checkbox"/>	<input checked="" type="checkbox"/>
-	<input type="checkbox"/>	<input type="checkbox"/>	<input type="checkbox"/>	<input checked="" type="checkbox"/>
-	<input type="checkbox"/>	<input type="checkbox"/>	<input type="checkbox"/>	<input checked="" type="checkbox"/>

Overig

Zijn er zaken die geen eigendom zijn van verkoper omdat er sprake is van een leasecontract of huurcontract. Zo ja, neemt verkoper de zaak mee of wordt het betreffende contract overgenomen?	Ja	Nee	Gaat mee	Moet worden overgenomen
CV	<input type="checkbox"/>	<input checked="" type="checkbox"/>	<input type="checkbox"/>	<input type="checkbox"/>
Boiler	<input type="checkbox"/>	<input checked="" type="checkbox"/>	<input type="checkbox"/>	<input type="checkbox"/>
Zonnepanelen	<input type="checkbox"/>	<input checked="" type="checkbox"/>	<input type="checkbox"/>	<input type="checkbox"/>
	<input type="checkbox"/>	<input checked="" type="checkbox"/>	<input type="checkbox"/>	<input type="checkbox"/>
	<input type="checkbox"/>	<input checked="" type="checkbox"/>	<input type="checkbox"/>	<input type="checkbox"/>
	<input type="checkbox"/>	<input checked="" type="checkbox"/>	<input type="checkbox"/>	<input type="checkbox"/>
	<input type="checkbox"/>	<input checked="" type="checkbox"/>	<input type="checkbox"/>	<input type="checkbox"/>
Bijlage(n) over te nemen contracten:				
-				
-				

Vragenlijst voor de verkoop van een woning

DEEL B

1 Bijzonderheden

- a. Zijn er nadat u het perceel in eigendom hebt gekregen nog andere, eventuele aanvullende notariële of onderhandse akten opgesteld met betrekking tot het perceel? **Nee**

Zo ja, welke? : _____

- b. Zijn er mondelinge of schriftelijke afspraken gemaakt over aangrenzende percelen? **Nee**
(Denk hierbij aan regelingen voor het gebruik van een poort, schuur, garage, tuin, overeenkomsten met meerdere burens, toezeggingen, erfafscheidingen.)

Zo ja, welke zijn dat? : _____

- c. Wijken de huidige terreinafscheidingen af van de kadastrale eigendomsgrenzen? **Nee**
(Denk hierbij ook aan strookjes grond van de gemeente die u in gebruik heeft, of grond van u die gebruikt wordt door de burens.)

Zo ja, waaruit bestaat die afwijking? : _____

- d. Is een gedeelte van de woning, schuur, garage of schutting gebouwd op grond van de burens of andersom? **Nee**

Zo ja, graag nader toelichten: : _____

Gondel 31 38 - 8243 CX Lelystad

Van Westrhenen Makelaardij
Zilverparkkade 25 B
8232 WJ, LELYSTAD
Tel: 0320-331072
E-mail: lelystad@vanwestrhenen.nl
www.vanwestrhenen.nl

e. Heeft u grond van derden in gebruik? **Nee**

Zo ja, welke grond? : _____

f. Rusten er 'bijzondere lasten en beperkingen' op de woning en/of het perceel? **Nee**
(Bijzondere lasten en beperkingen kunnen privaatrechtelijke beperkingen zijn zoals (lijdende) erfdienstbaarheden (bijvoorbeeld een recht van overpad), kwalitatieve verplichtingen, kettingbedingen, vruchtgebruik, voorkeursrecht (bijvoorbeeld een eerste recht van koop), opstalrecht, erfpacht, huurkoop. Het kan ook gaan om publiekrechtelijke beperkingen zoals een aanschrijving van de gemeente in het kader van een illegale verbouwing)

Zo ja, welke? : _____

g. Is de Wet voorkeursrecht gemeenten van toepassing? **Nee**

h. Is er een anti-speculatiebeding en/of zelfbewoningsplicht van toepassing op de woning? **Nee**

Zo ja, hoe lang nog? : _____

i. Is er sprake van een beschermd stads- of dorpsgezicht of loopt er een procedure tot aanwijzing daartoe? **Nee**

Is er sprake van een gemeentelijk-, provinciaal-of rijksmonument of loopt er een procedure tot aanwijzing daartoe? **Nee**

Is er volgens het bestemmingsplan sprake van een beeldbepalend of karakteristiek object? **Nee**

j. Is er sprake (geweest) van ruilverkaveling? **Nee**

Gondel 31 38 - 8243 CX Lelystad

Van Westrhenen Makelaardij
Zilverparkkade 25 B
8232 WJ, LELYSTAD
Tel: 0320-331072
E-mail: lelystad@vanwestrhenen.nl
www.vanwestrhenen.nl

Zo ja, moet u hiervoor ruilverkavelingsrente betalen? **Nee**

Zo ja, hoeveel en voor hoe lang? Bedrag: € _____

Duur: : _____

k. Is er sprake van onteigening? **Nee**

l. Is de woning of de grond geheel of gedeeltelijk verhuurd of bij anderen in gebruik? **Nee**

Zo ja: Is er een huurcontract/ gebruiksovereenkomst? **Nee**

Indien er geen contract of overeenkomst is, beschrijf hieronder wat (mondeling) met de huurder/ gebruiker is afgesproken: : _____

Welk gedeelte is verhuurd/ in gebruik gegeven? : _____

Welke delen vallen onder gezamenlijk gebruik? : _____

Welke zaken zijn van de huurder en mag hij verwijderen bij ontruiming? (Bijvoorbeeld geiser, keuken, lampen.) : _____

Heeft de huurder een waarborgsom gestort? **Nee**

Zo ja, hoeveel? €

Gondel 31 38 - 8243 CX Lelystad

Van Westrhenen Makelaardij
Zilverparkkade 25 B
8232 WJ, LELYSTAD
Tel: 0320-331072
E-mail: lelystad@vanwestrhenen.nl
www.vanwestrhenen.nl

Heeft u nog andere afspraken met de huurders gemaakt?

Nee

Zo ja, welke?

: _____

m. Is er over de woning een geschil/procedures gaande, al dan niet bij de rechter, huurcommissie of een andere instantie?(bijvoorbeeld onteigening/kwesties met burens, zoals erfdienstbaarheden, recht van overpad, erfafscheidingen e.d.)

Nee

Zo ja, welke is/zijn dat?

: _____

n. Is er bezwaar gemaakt tegen de waardebeschikking WOZ?

Nee

Zo ja, toelichting:

: _____

o. Zijn er door de overheid of nutsbedrijven verbeteringen of herstellingen voorgeschreven of aangekondigd die nog niet naar behoren zijn uitgevoerd?

Nee

Zo ja, welke?

: _____

p. Zijn er in het verleden subsidies of premies verstrekt die bij verkoop van de woning voor een deel kunnen worden teruggevorderd?

Nee

Zo ja, welke?

: _____

q. Is de woning onbewoonbaar verklaard of in het verleden ooit onbewoonbaar

Nee

Gondel 31 38 - 8243 CX Lelystad

Van Westrhenen Makelaardij
Zilverparkkade 25 B
8232 WJ, LELYSTAD
Tel: 0320-331072
E-mail: lelystad@vanwestrhenen.nl
www.vanwestrhenen.nl

verklaard geweest?

Zo ja, waarom?

: _____

- r. Is er bij verkoop sprake van een omzetbelastingheffing? **Nee**
(Bijvoorbeeld omdat het een voormalig bedrijfsonroerendgoed is, of een woning met praktijkgedeelte, of omdat u pas ingrijpend verbouwd hebt.)

Zo ja, waarom?

: _____

- s. Hoe gebruikt u de woning nu? **: Om in te wonen**
(Bijvoorbeeld woning, praktijk, winkel, opslag)

Is dat gebruik volgens de gemeente toegestaan?

Ja

Zo nee, heeft de gemeente dit strijdige gebruik wel eens bij u aangekaart?

Nee

Hoe heeft de gemeente dit strijdige gebruik bij u aangekaart?

: _____

2 Gevels

- a. Is er sprake (geweest) van vochtdoorslag of aanhoudend vochtige plekken op de gevels? **Nee**

Zo ja, waar?

: _____

- b. Zijn er (gerepareerde) scheuren/beschadigingen in/aan de gevels aanwezig? **Ja**

Zo ja, waar?

: Van een voormalige schotel antenne is steen beschadigd

Gondel 31 38 - 8243 CX Lelystad

**Van Westrhenen Makelaardij
Zilverparkkade 25 B
8232 WJ, LELYSTAD
Tel: 0320-331072
E-mail: lelystad@vanwestrhenen.nl
www.vanwestrhenen.nl**

c. Zijn de gevels tijdens de bouw geïsoleerd?

**Niet
bekend**

Zo nee, zijn de gevels daarna (deels) geïsoleerd?

**Niet
bekend**

Zo ja, wanneer heeft de isolatie van de gevels plaatsgevonden en met welk isolatiemateriaal? : _____

Heeft u een certificaat of bewijs van het na-isoleren?

Nee

Is er sprake van volledige isolatie?

**Niet
bekend**

Zo nee, welke delen van de gevels zijn er niet geïsoleerd? : _____

d. Zijn de gevels ooit gereinigd?

Nee

Zo ja, volgens welke methode en wanneer? : _____

3 Dak(en)

a. Hoe oud zijn de daken ongeveer? Platte daken: : **Schuurdak uit 1979, dakbedekking is vernieuwd in de jaren 2000**

Overige daken: : _____

b. Heeft u last van daklekkages (gehad)?

Ja

Zo ja, waar? : **Onder balkon, uitbouw woonkamer en**

Gondel 31 38 - 8243 CX Lelystad

voorkant dakkapel.

- c. Zijn er in het verleden gebreken geconstateerd aan de dakconstructie zoals scheve, doorbuigende, krakende, beschadigde en/of aangetaste dakdelen? **Nee**

Zo ja, waar? : _____

- d. Heeft u het dak al eens (gedeeltelijk) laten vernieuwen c.q. laten repareren? **Nee**

Zo ja, welk (gedeelte van het) dak en waarom? : _____

- e. Is het dak tijdens de bouw geïsoleerd? Platte daken: **Niet bekend**

Overige daken: **Niet bekend**

Zo nee, is het dak daarna geïsoleerd? Platte daken: **Niet bekend**

Overige daken: **Nee**

Zo ja, wanneer heeft de isolatie plaatsgevonden en met welk isolatiemateriaal? : _____

Heeft u een certificaat of bewijs van het na-isoleren? **Nee**

Is er sprake van volledige isolatie? Platte daken: **Niet bekend**

Overige daken: **Niet bekend**

Zo nee, welke delen zijn er niet geïsoleerd? : _____

f. Zijn de regenwaterafvoeren lek of verstopt? **Nee**

Zo ja, toelichting: : **Mag wel worden schoongemaakt, door leeftijd van de bewoners is hier geen aandacht aan besteed.**

g. Zijn de dakgoten lek of verstopt? **Nee**

Zo ja, toelichting: : **Mag wel worden schoongemaakt, door leeftijd van de bewoners is hier geen aandacht aan besteed.**

4 Kozijnen, ramen en deuren

a. Van welk materiaal zijn de buitenkozijnen : **Hout** gemaakt?
(bijvoorbeeld hout, kunststof of aluminium of een andersoortig materiaal)

b. Wanneer zijn de buitenkozijnen, ramen en deuren voor het laatst geschilderd? : **Mag wel worden geschilderd, door leeftijd van de bewoners is hier geen aandacht aan besteed.**

Is dit gebeurd door een erkend schildersbedrijf? **Nee**

Zo ja, door wie? : **zelf gedaan**

c. Functioneren alle scharnieren en sloten? **Ja**

Zo nee, toelichting: : _____

- d. Zijn voor alle afsluitbare deuren, ramen etc. sleutels aanwezig? **Ja**

Zo nee, voor welke deuren, ramen etc. niet? : _____

- e. Is er sprake van isolerende beglazing? **Ja**

Zo ja, welk type glas? **: geen idee welk type glas**
(bijvoorbeeld HR, HR+, HR++ of HR+++; zie de glassponning waarin doorgaans staat vermeld welke type glas er is geplaatst)

Is er sprake van isolerende beglazing in de gehele woning? **Ja**

Zo nee, welke ramen zijn niet geïsoleerd? : _____

- f. Is er bij de isolerende beglazing sprake van condensvorming tussen het glas? **Nee**
(Denk aan lekkende ruiten.)

Zo ja, waar? : _____

5 Vloeren, plafonds en wanden

- a. Is er sprake (geweest) van vochtdoorslag of optrekkend vocht op de vloeren, plafonds en/of wanden? **Nee**

Zo ja, waar? : _____

- b. Is er sprake (geweest) van schimmelvorming op de vloeren, plafonds en/of wanden? **Nee**

Gondel 31 38 - 8243 CX Lelystad

Van Westrhenen Makelaardij
Zilverparkkade 25 B
8232 WJ, LELYSTAD
Tel: 0320-331072
E-mail: lelystad@vanwestrhenen.nl
www.vanwestrhenen.nl

Zo ja, waar?

: **Geen schimmel maar het mag wel ververst worden, door leeftijd van de bewoners is hier geen aandacht aan besteed.**

- c. Zijn er (gerepareerde) of (verborgen) scheuren en/of beschadigingen in/aan vloeren, plafonds en/of wanden aanwezig?

Ja

Zo ja, waar?

: **Ja beantwoord, omdat dit niet 100% zeker is, door leeftijd van de bewoners is hier geen aandacht aan besteed.**

- d. Hebben zich in het verleden problemen voorgedaan met de afwerkingen? (Bijvoorbeeld loszittend tegelwerk, loslatend behang of spuitwerk, holklinkend of loszittend stucwerk, etc.)

Nee

Zo ja, waar?

: _____

- e. Is er sprake (geweest) van gebreken aan de vloerconstructie, zoals scheve, doorbuigende, krakende, beschadigde en/of aangetaste vloerdelen?

Nee

Zo ja, waar?

: _____

- f. Is er sprake van vloerisolatie?

Nee

Zo ja, wanneer heeft de isolatie van de vloer plaatsgevonden en met welk isolatiemateriaal?

: _____

Heeft u een certificaat of bewijs van het na-isoleren?

Nee

Is er sprake van volledige isolatie?

Nee

Zo nee, welke delen zijn er niet geïsoleerd?

: _____

Gondel 31 38 - 8243 CX Lelystad

**Van Westrhenen Makelaardij
Zilverparkkade 25 B
8232 WJ, LELYSTAD
Tel: 0320-331072
E-mail: lelystad@vanwestrhenen.nl
www.vanwestrhenen.nl**

6 Fundering, kruipruimte en kelder

a. Is er sprake (geweest) van gebreken aan de fundering? **Nee**

Zo ja, waar? : _____

b. Is de kruipruimte toegankelijk? **Ja**

Is de kruipruimte droog? **Ja**

Zo nee of meestal, toelichting: **: Laatste keer bekeken was het droog.**

c. Is er sprake van vochtdoorslag door de kelderwand? **Nee**

Zo ja of soms, toelichting: : _____

d. Is de grondwaterstand in de afgelopen jaren waarneembaar gewijzigd of is er sprake van wateroverlast geweest? **Nee**

Zo ja, heeft dit tot problemen geleid in de vorm van water in de kruipruimte c.q. kelder? **Nee**

Zo nee, tot wat voor andere problemen heeft dit geleid? : _____

7 Installaties

a. Wat voor warmte-installatie(s) is/zijn er aanwezig in de woning? **: CV-installatie**

(bijvoorbeeld cv-installatie, WTW-systeem, WKO-systeem, (hybride) warmtepomp, airconditioning, zonneboiler, elektrische boiler,

Gondel 31 38 - 8243 CX Lelystad

Van Westrhenen Makelaardij
Zilverparkkade 25 B
8232 WJ, LELYSTAD
Tel: 0320-331072
E-mail: lelystad@vanwestrhenen.nl
www.vanwestrhenen.nl

pelletkachel dan wel een andere
installatie)

Is/zijn de installatie(s) eigendom?

Ja

Zo nee, toelichting:
(bijvoorbeeld de installatie(s) is/ zijn
gehuurd of geleased. Tevens huur-
/leaseprijs vermelden)

: _____

Merk van de installatie(s):

: **geen idee**

Type(nummer) van de installatie(s):

: **geen idee**

Installatiedatum van de installatie(s):

: **2022**

Op welke datum is/zijn deze installatie(s) : **2022**
voor het laatst onderhouden?

Is het onderhoud uitgevoerd door een erkend bedrijf?

Nee

Zo ja, door wie?

: **Kennis met verstand van CV.**

- b. Zijn er de afgelopen tijd zaken opgevallen ten aanzien van de installatie(s)?
(bijvoorbeeld de cv-installatie moet meer dan 1 keer per jaar bijgevuld worden
of de installatie functioneert niet goed)

Nee

Zo ja, wat is u opgevallen?

: _____

- c. Zijn er radiatoren die niet warm worden?

Nee

Zo ja, welke?

: _____

Gondel 31 38 - 8243 CX Lelystad

Van Westrhenen Makelaardij
Zilverparkkade 25 B
8232 WJ, LELYSTAD
Tel: 0320-331072
E-mail: lelystad@vanwestrhenen.nl
www.vanwestrhenen.nl

d. Zijn er radiatoren of (water)leidingen die lekken? **Nee**

Zo ja, waar en welke? : _____

e. Zijn er radiatoren of (water)leidingen die ooit zijn bevroren? **Nee**

Zo ja, waar? : _____

f. Heeft u vloerverwarming in de woning? **Nee**

Zo ja, betreft dit elektrische vloerverwarming, vloerverwarming met warm water of anders? Elektrisch: **Nee**

warm water: **Nee**

overig, namelijk : _____

Waar bevindt zich de elektrische vloerverwarming? : _____

Waar bevindt zich de vloerverwarming met warm water? : _____

Waar bevindt zich de overige vloerverwarming? : _____

g. Zijn er vertrekken die niet (goed) warm worden? **Nee**

Gondel 31 38 - 8243 CX Lelystad

Van Westrhenen Makelaardij
Zilverparkkade 25 B
8232 WJ, LELYSTAD
Tel: 0320-331072
E-mail: lelystad@vanwestrhenen.nl
www.vanwestrhenen.nl

Zo ja, welke? : _____

h. Heeft de woning zonnepanelen die uw eigendom zijn? **Nee**

Heeft de woning zonnepanelen die worden gehuurd of geleased? **Nee**

Kan het huurcontract/ leasecontract worden overgenomen door koper? Zo ja, dan overnamecontract opvragen. **Nee**

Hoeveel zonnepanelen zijn er aanwezig? Aantal: _____

Zo ja, blijven de zonnepanelen achter? **Nee**

Wat is de capaciteit van één zonnepaneel? : _____

_____ (De capaciteit van zonnepanelen wordt uitgedrukt in Wattpiek (Wp). Bijvoorbeeld één zonnepaneel levert 390 Wp.)

Functioneren alle zonnepanelen? **Nee**

Wat is het merk/ type van de zonnepanelen? : _____

Maakt u gebruik van een app om de opbrengst van de zonnepanelen te bekijken? **Nee**

Zo ja, welke? : _____

In welk jaar zijn de zonnepanelen geplaatst en door wie? Jaar: _____

Installateur: _____

Is de btw over het aankoopbedrag teruggevraagd van de belastingdienst? **Nee**

Hoeveel stroom heeft u het afgelopen jaar opgewekt? Jaar: _____

Aantal kWh: _____

Hoe lang zit er nog fabrieksgarantie op de zonnepanelen? _____

Zijn de zonnepanelen aangeschaft met subsidie? Ja / Nee

Zo ja, moet de subsidie worden terugbetaald? **n.v.t.**

Zo ja, welk bedrag moet worden terugbetaald? € _____

i. In welk jaar zijn voor het laatst de aanwezige schoorsteenkanalen/rookgasafvoeren geveegd/gereinigd? : **nvt - schoorsteen niet aangesloten.**

j. Wanneer heeft u de aanwezige schoorsteenkanalen voor het laatst gebruikt? : **nvt - schoorsteen niet aangesloten.**

Is de trek van aanwezige schoorsteenkanalen goed? **Niet bekend**

Gondel 31 38 - 8243 CX Lelystad

Van Westrhenen Makelaardij
Zilverparkkade 25 B
8232 WJ, LELYSTAD
Tel: 0320-331072
E-mail: lelystad@vanwestrhenen.nl
www.vanwestrhenen.nl

- k. Zijn er onderdelen van de elektrische installatie vernieuwd? (onder de elektrische installatie wordt verstaan alle elektra leidingen/ schakelaars stopcontacten, meterkast e.d.) **Niet bekend**

Zo ja, wanneer en welke onderdelen? : _____

Zijn er gebreken aan de elektrische installatie? **Nee**

Zo ja, welke? : _____

- l. Is er een laadpaal aanwezig voor een elektrische auto? **Nee**

Zo ja, waar bevindt deze zich? : _____

Blijft deze achter? **Nee**

- m. Is er mechanische ventilatie of een soortgelijk systeem aanwezig? **Nee**

Zo ja, functioneert dit systeem naar behoren? **Nee**

Zo nee, toelichting: : _____

Wanneer is dit systeem voor het laatst onderhouden? : _____

Hoe oud is dit systeem ongeveer? : _____

- n. Is er een domoticsysteem of een soortgelijk systeem aanwezig? (Een domoticsysteem bedient de verwarming, verlichting, verwarming, audio, ventilatie e.d. automatisch) **Nee**

Zo ja, functioneert dit systeem naar behoren? **Nee**

Zo nee, toelichting: : **nvt**

Hoe oud is dit systeem ongeveer? : _____

- o. Zijn er rookmelders op ieder verdieping aanwezig? **Nee**

Zo ja, hoe oud zijn de rookmelders ongeveer? : _____

8 Sanitair, riolering en keuken

- a. Zijn er beschadigingen aan wastafels, douche, bad, toiletten, gootstenen en kranen? **Nee**

Zo ja, welke? : **Niet beschadigd maar in niet al te beste staat. Tijd voor vernieuwing.**

- b. Hoe oud is de badkamer ongeveer? : **20 jaar**

- c. Lopen de afvoeren van wastafels, douche, bad, toiletten, gootstenen en kranen goed door? **Ja**

Zo nee, welke niet? : _____

- d. Is de woning aangesloten op het gemeentelijke riool? **Ja**

Gondel 31 38 - 8243 CX Lelystad

- e. Zijn er gebreken (geweest) aan de riolering, zoals breuken, stankoverlast, lekkages, etc.? **Nee**

Zo ja, welke? : _____

- f. Is er een andere voorziening, zoals een septictank, beerput of dergelijk aanwezig? **Nee**

Zo ja, wat is er aanwezig en hoe dient dit : _____
te worden onderhouden? _____

- g. Van welk jaar dateert de keukenopstelling : _____
ongeveer? _____

- h. Van welk jaar dateert de : _____
inbouwapparatuur ongeveer? _____

Functioneert alle inbouwapparatuur? **Ja**

Zo nee, welk inbouwapparaat functioneert : _____
niet? _____

- i. Heeft u een kokend water kraan? (bijvoorbeeld een Quooker kraan of een soortgelijke kraan) **Nee**

Zo ja, functioneert deze kraan naar : _____
behoren en hoe oud is deze kraan _____
ongeveer? _____

9 Diversen

- a. Wat is het bouwjaar van de woning? : **1979**

Gondel 31 38 - 8243 CX Lelystad

- b. Zijn er asbesthoudende materialen in/op de woning/ bijgebouw(en) aanwezig? (bijvoorbeeld asbest zeil, een asbestplaat die onder en/of achter de CV ketel is geplaatst, asbesthoudend isolatiemateriaal om de verwarmingsbuis, asbesthoudend koord bij oude cv-ketels/gaskachels, asbestgolfplaten e.d.) **Niet bekend**

Zo ja, welke en waar? : _____

- c. Blijft er in de woning zeil achter, al dan niet vastgelijmd, dat is aangeschaft tussen 1955 en 1982? **Niet bekend**

- d. Is er sprake van loden leidingen in de woning? **Niet bekend**

Zo ja, waar? : _____

- e. Is er een Japanse duizendknoop aanwezig in de tuin? (Een Japanse duizendknoop is een exotische plant, welke moeilijk te verwijderen is. De sterke wortelstokken en stengels van de Japanse duizendknoop zijn in staat om schade te veroorzaken aan gebouwen, leidingen en wegen) **Nee**

- f. Is er in puin/asbest afval in de grond/tuin aanwezig? **Nee**

- g. Heeft u elders lekkages gehad? (dus los van het dak/ sanitair/ riolering) **Niet bekend**

- h. Is de grond verontreinigd? **Nee**

Zo ja, is er een onderzoeksrapport? **Nee**

Zo ja, heeft de gemeente/provincie een onderzoeks- of saneringsbevel opgelegd? **Nee**

i. Is er een olietank aanwezig of aanwezig geweest? **Nee**

Zo ja, is deze gesaneerd/verwijderd? **Nee**

Als deze is gesaneerd, waar is de olietank : _____
op het perceel gesitueerd? _____

Is er een Kiwa-certificaat aanwezig? **Nee**

j. Is er sprake van overlast door ongedierte in of (rond)om de woning? **Nee**
(Denk aan muizen, ratten, kakkerlakken, etc.)

Zo ja, waar? : _____

k. Is de woning aangetast door houtworm, boktor, ander ongedierte of zwam? **Nee**

Zo ja, waar? : _____

Zo ja, is deze aantasting al eens behandeld? **n.v.t.**

Zo ja, wanneer? : _____

Zo ja, door welk bedrijf? : _____

l. Is er sprake van chlorideschade (betonrot)? (Betonrot komt vooral voor in **Nee**
kruipruimtes van woningen gebouwd tussen 1965 en 1981 die voorzien zijn van
betonnen vloerelementen van het merk Kwaaitaal of Manta. Ook andere beton-
elementen - bijvoorbeeld balkons - kunnen aangetast zijn)

Zo ja, waar? : _____

m. Hebben er verbouwingen en/of bijbouwingen plaatsgevonden in en/of om de woning? **Ja**

Zo ja, welke ver-/bijbouwingen? : **Woonkamer verlengd met aanbouw.**

Zo ja, in welk jaartal? : **+/-2005**

Zo ja, door welk bedrijf zijn deze uitgevoerd? : **Bouwbedrijf maar weten de naam niet meer.**

n. Zijn er verbouwingen of uitbreidingen uitgevoerd zonder omgevingsvergunning (voorheen bouwvergunning)? **Nee**

Zo ja, welke? : _____

o. Is er sprake van glasvezel internet? **Ja**

p. Bent u in het bezit van een definitief energieprestatiecertificaat/energielabel? **Ja**

Zo ja, welke label? : **C**

10 Vaste lasten

a. Hoeveel betaalde u voor de laatste aanslag onroerendezaakbelasting? € _____

Belastingjaar? : _____

Gondel 31 38 - 8243 CX Lelystad

Van Westrhenen Makelaardij
Zilverparkkade 25 B
8232 WJ, LELYSTAD
Tel: 0320-331072
E-mail: lelystad@vanwestrhenen.nl
www.vanwestrhenen.nl

b. Wat is de WOZ-waarde? **€ 344000**

Peiljaar? : **2023**

c. Hoeveel betaalde u voor de laatste aanslag waterschapslasten? **€ 401**

Belastingjaar? : **2023**

d. Hoeveel betaalde u voor de laatste aanslag gemeentelijke belastingen? (zoals riolheffing en afvalstoffenheffing e.d.) **€ 1006**

Belastingjaar? : **2023**

e. Welke voorschotbedragen betaalt u maandelijks aan de nutsbedrijven? Gas: **€ 280**

Elektra: € _____
—

Water: € _____
—

Stadsverwarming: € _____
—

Anders: : **Vattenfall gezamenlijk 280,-**

Te weten: € _____
—

Wat is uw jaarverbruik voor gas/ elektriciteit en water? Gas (m³): **1635**

Elektriciteit hoog (kWh): _____

Gondel 31 38 - 8243 CX Lelystad

Van Westrhenen Makelaardij
Zilverparkkade 25 B
8232 WJ, LELYSTAD
Tel: 0320-331072
E-mail: lelystad@vanwestrhenen.nl
www.vanwestrhenen.nl

Elektriciteit laag (kWh): _____

Elektriciteit totaal (kWh): **2298**

Water (m3): **22**

Stadsverwarming (GJ): _____

Anders: _____

Met hoeveel bewoners bewoonde u de woning? Aantal: **2**

f. Zijn er lease- en/of huurkoopcontracten? **Nee**
(Bijvoorbeeld keuken, kozijnen, cv-ketel, etc.)

Zo ja, welke? : _____

Zijn deze contracten overdraagbaar op de koper? **Nee**
Let op! Veel lease- en huurkoopcontracten zijn niet langer overdraagbaar op een koper. Neem hiervoor contact op met de betreffende leverancier.

Hoe lang lopen de contracten nog en wat is de eventuele afkoopsom? €
Afkoopsom: _____

Duur: : _____

g. Als er sprake is van erfpacht of opstalrecht hoe hoog is dan de canon per jaar? €

Gondel 31 38 - 8243 CX Lelystad

Van Westrhenen Makelaardij
Zilverparkkade 25 B
8232 WJ, LELYSTAD
Tel: 0320-331072
E-mail: lelystad@vanwestrhenen.nl
www.vanwestrhenen.nl

Heeft u alle canons betaald? **n.v.t.**

Is de canon afgekocht? **n.v.t.**

Zo ja, tot wanneer? : _____

h. Heeft u alle gemeentelijke belastingen die u verschuldigd bent al betaald? **Ja**

Zijn er variabele bedragen voor gemeenschappelijke poorten, inritten of terreinen? **Nee**

Zo ja, hoe hoog en waarvoor? : _____

i. Heeft u, om in de straat te parkeren, een parkeervergunning nodig? **Nee**

Hoeveel parkeervergunningen kunnen er : _____
maximaal worden aangevraagd? _____

Wat zijn de kosten voor deze parkeervergunning(en) per jaar? **€**

—

11 Garanties

a. Zijn er lopende onderhoudscontracten en/of garantieregelingen overdraagbaar aan de koper? **Nee**
(Zoals dakbedekking, cv-installatie, dubbele beglazing, etc.)

Zo ja, welke? : _____

12 Nadere informatie

Overige zaken(Overige zaken die de koper naar uw mening moet weten)

: _____

Gondel 31 38 - 8243 CX Lelystad

**Van Westrhenen Makelaardij
Zilverparkkade 25 B
8232 WJ, LELYSTAD
Tel: 0320-331072
E-mail: lelystad@vanwestrhenen.nl
www.vanwestrhenen.nl**

Een huis kopen, hoe doe je dat?

Uitbrengen van een bod

Is dit het huis van je dromen? Dan kan je een bod uitbrengen op de woning. Voor het doen van een bod bepaal je eerst wat de woning volgens jou waard is. Een aankoopmakelaar kan je hierbij helpen. Een bod bestaat uit meer dan alleen een prijs neerleggen. Vaak heb je ook voorwaarden aan je bod. Meestal bestaat uit een bod uit:

- De prijs die je wilt betalen;
- Ontbindende voorwaarden financiering;
- Wanneer de overdracht dient plaats te vinden. Een bod kan je zowel schriftelijk als mondeling neerleggen. Dit doe je bij de verkopend makelaar. Wij bespreken jouw bod met de verkoper van de woning. Wordt het bod geaccepteerd, dan heb je de woning gekocht. Het bod kan ook worden afgewezen of er kan een tegenbod worden gedaan. Op het moment dat wij een tegenbod doen of expliciet zeggen dat we in onderhandeling zijn, zijn de onderhandelingen pas echt begonnen.

Meerdere biedingen tegelijkertijd op een woning?

In de huidige woningmarkt komt het regelmatig voor dat er meerdere kijkers min of meer tegelijkertijd een bod willen doen. Dan kan het voorkomen dat de lopende bieding stopt en iedere belangstellende een eenmalig uiterst en laatste bod mag doen met daarbij de voorwaarden.

Bod geaccepteerd, en dan?

Gefeliciteerd! Je hebt de woning gekocht. We gaan nu verder met het opstellen en ondertekenen van een koopakte. Deze wordt door jou en de verkoper ondertekend. Hierna heb je nog drie dagen wettelijke bedenktijd. Ook zijn hier de ontbindende voorwaarden in opgenomen.

Ontbindende voorwaarden

Als je een woning koopt, teken je een koopakte. Dit is een contract die jou en de verkoper aan de verkoop van de woning bindt. In deze akte zijn ontbindende voorwaarden opgenomen. Als aan die voorwaarden wordt voldaan kan je de koop ontbinden zonder dat dit consequenties heeft. Voldoe je niet aan deze voorwaarden en ontbind je toch? Dan heeft de ontbinding wél financiële consequenties. De meest voorkomende ontbindende voorwaarde is de mogelijkheid om te ontbinden als je de financiering niet rond krijgt.

Aankoopmakelaar

Of deze woning nu jouw droomwoning is of niet, tijdens de koop van een woning komt veel op je af. Ineens moet je de waarde van een woning kunnen bepalen, onderhandelen, kennis hebben van de voorwaarden in een koopakte, enzovoorts. Veel huizenkopers zetten een aankoopmakelaar in om hen in dat proces te helpen. Ook wij zetten graag onze kennis, expertise en ervaring in om jou te helpen bij de aankoop van je droomhuis! Vraag ons naar de voorwaarden.

Over ons

Van Westrhenen Makelaardij bestaat uit een team van enthousiaste, oprechte en gedreven vrouwen. We hebben een passie voor woningen en liefde voor de mensen die hierin wonen. Wij hebben ieder ons eigen specialisme; of het nu gaat om nieuwbouw, bestaande bouw of taxatie. Je bent bij ons aan het juiste adres. Je bent van harte welkom voor een vrijblijvend advies!

Expertises

- Aankoopmakelaar
- Taxateur
- Verkoopmakelaar
- Nieuwbouwspecialist
- Nieuwbouw consultant

Gedreven

Met ons als jouw makelaar wordt alles tot in de puntjes geregeld. Je bent verzekerd van goed advies en snelle service. Wij zijn altijd bereikbaar voor onze klanten of dat nou per mail is, per WhatsApp of per telefoon. We zitten bovenop de nieuwste ontwikkelingen in de marketing, wetgeving en economie. Wat ons drijft is het beste resultaat voor onze klanten.

Oprecht

Wij staan voor eerlijkheid en duidelijkheid. Bij ons geen addertjes onder het gras en verborgen kosten. Wij zijn eerlijk over alle aspecten van een woning en bieden duidelijke, overzichtelijke processen. Tijdens het hele proces van verkoop of aankoop wordt je door ons volledig geïnformeerd. Jouw belang staat voor ons voorop.

Enthousiast

Wij worden enthousiast van onze klanten en hun persoonlijke verhaal. Uitdagingen en ingewikkelde zaken gaan we niet uit de weg, daar gaan we juist harder van lopen! Dat enthousiasme werkt. Het brengt keer op keer partijen bij elkaar.

Succesvol

Wij zijn al sinds 1988 expert in de Almeerse woningmarkt. Niet voor niets zijn we al zo lang een naam. Wij gaan voor concreet resultaat met aandacht voor de individuele wensen en situaties van onze verkopers. Dit uit zich in succesvolle verkopen en meer dan tevreden klanten. Sinds 2022 hebben wij onze expertise uitgebreid naar Lelystad.

Van Westrhenen Makelaardij
Zilverparkkade 25 B
8232 WJ, LELYSTAD
Tel: 0320-331072
E-mail: llestad@vanwestrhenen.nl
www.vanwestrhenen.nl